

## Surveillance de l'influenza et des infections respiratoires virales par TAAN

Semaine 26-03 se terminant le 24 janvier 2026

### Chronique de la semaine

- 879 cas positif(s) pour le virus de l'influenza A
- 52 cas positif(s) pour le virus de l'influenza B
- 5 cas positif(s) pour le virus para-influenza 1
- 0 cas positif(s) pour le virus para-influenza 2
- 7 cas positif(s) pour le virus para-influenza 3
- 2 cas positif(s) pour le virus para-influenza 4
- 537 cas positif(s) pour le virus respiratoire syncytial
- 30 cas positif(s) pour l'adénovirus
- 22 cas positif(s) pour le métapneumovirus humain
- 65 cas positif(s) pour le coronavirus commun
- 87 cas positif(s) pour l'entérovirus / rhinovirus
- 561 cas positif(s) pour le SARS-CoV-2

### Résultats des tests d'amplification d'acides nucléiques (TAAN)

RSS = région sociosanitaire

\* Les résultats présentés sur ce tableau correspondent au nombre de tests positifs / nombre de tests effectués (nombre de laboratoires entre parenthèses).

\* La répartition des cas est faite selon la région d'origine des laboratoires.

\* Pour les entérovirus/rhinovirus, certains laboratoires testent seulement les rhinovirus et d'autres testent les entérovirus. Certains tests utilisés ne permettent pas de distinguer les rhinovirus des entérovirus.

	Nord-Est	Québec Chaudière-Appalaches	Centre du Québec	Montréal Laval	Ouest du Québec	Montérégie	TOTAL QUÉBEC
RSS	01, 02, 09, 10, 11, 17, 18	03, 12	04, 05, 14	06, 13	07, 08, 15	16	
virus de l'influenza A	136 / 974 (25)	137 / 1497 (15)	234 / 1791 (8)	164 / 2851 (15)	94 / 1173 (11)	114 / 1682 (11)	879 / 9968 (85)
virus de l'influenza B	1 / 974 (25)	18 / 1497 (15)	4 / 1791 (8)	15 / 2851 (15)	11 / 1173 (11)	3 / 1682 (11)	52 / 9968 (85)
virus resp. syncytial	41 / 458 (24)	95 / 1458 (15)	115 / 1511 (8)	95 / 1628 (14)	82 / 1007 (11)	109 / 1682 (11)	537 / 7744 (83)
virus para-influenza 1	0 / 34 (6)	1 / 251 (10)	0 / 41 (5)	4 / 741 (10)	0 / 9 (5)	0 / 2 (3)	5 / 1078 (39)
virus para-influenza 2	0 / 34 (6)	0 / 251 (10)	0 / 41 (5)	0 / 741 (10)	0 / 9 (5)	0 / 2 (3)	0 / 1078 (39)
virus para-influenza 3	0 / 34 (6)	1 / 251 (10)	0 / 41 (5)	6 / 741 (10)	0 / 9 (5)	0 / 2 (3)	7 / 1078 (39)
virus para-influenza 4	0 / 34 (6)	1 / 251 (10)	0 / 41 (5)	1 / 741 (9)	0 / 9 (5)	0 / 2 (3)	2 / 1078 (38)
adénovirus	3 / 34 (6)	14 / 260 (15)	1 / 41 (5)	12 / 741 (10)	0 / 9 (5)	0 / 2 (3)	30 / 1087 (44)
métapneumo virus humain	1 / 34 (6)	9 / 250 (15)	0 / 41 (5)	12 / 741 (10)	0 / 9 (5)	0 / 2 (3)	22 / 1077 (44)
coronavirus commun	4 / 34 (6)	8 / 246 (15)	3 / 41 (5)	49 / 741 (10)	1 / 9 (5)	0 / 2 (3)	65 / 1073 (44)
entérovirus / rhinovirus	9 / 34 (6)	33 / 270 (15)	5 / 51 (5)	39 / 766 (10)	1 / 13 (5)	0 / 13 (6)	87 / 1147 (47)
SARS-CoV-2	58 / 1319 (23)	79 / 1783 (10)	94 / 1808 (13)	171 / 2838 (13)	51 / 1183 (11)	108 / 1644 (8)	561 / 10575 (78)

Nombre et pourcentage de cas positifs pour les virus influenza A et B, le virus respiratoire syncytial et le SARS-CoV-2 selon la région des laboratoires

RSS	Influenza A	Influenza B	VRS	SARS-CoV-2
Bas-Saint-Laurent (01)	53 / 499 (10,62 %)	0 / 499 (0,00 %)	10 / 173 (5,78 %)	21 / 412 (5,10 %)
Saguenay - Lac-Saint-Jean (02)	3 / 25 (12,00 %)	0 / 25 (0,00 %)	1 / 25 (4,00 %)	17 / 417 (4,08 %)
Capitale-Nationale (03)	74 / 924 (8,01 %)	8 / 924 (0,87 %)	58 / 924 (6,28 %)	43 / 1194 (3,60 %)
Mauricie et Centre-du-Québec (04)	139 / 844 (16,47 %)	2 / 844 (0,24 %)	39 / 840 (4,64 %)	40 / 879 (4,55 %)
Estrie (05)	71 / 582 (12,20 %)	1 / 582 (0,17 %)	35 / 306 (11,44 %)	30 / 583 (5,15 %)
Montréal (06)	127 / 2389 (5,32 %)	14 / 2389 (0,59 %)	85 / 1529 (5,56 %)	130 / 2395 (5,43 %)
Outaouais (07)	24 / 341 (7,04 %)	3 / 341 (0,88 %)	38 / 339 (11,21 %)	28 / 335 (8,36 %)
Abitibi-Témiscamingue (08)	20 / 128 (15,63 %)	1 / 128 (0,78 %)	4 / 127 (3,15 %)	1 / 118 (0,85 %)
Côte-Nord (09)	30 / 168 (17,86 %)	1 / 168 (0,60 %)	10 / 158 (6,33 %)	5 / 179 (2,79 %)
Nord-du-Québec (10)	4 / 34 (11,76 %)	0 / 34 (0,00 %)	0 / 34 (0,00 %)	3 / 33 (9,09 %)
Gaspésie - Îles-de-la-Madeleine (11)	33 / 190 (17,37 %)	0 / 190 (0,00 %)	1 / 11 (9,09 %)	9 / 190 (4,74 %)
Chaudière-Appalaches (12)	63 / 573 (10,99 %)	10 / 573 (1,75 %)	37 / 534 (6,93 %)	36 / 589 (6,11 %)
Laval (13)	37 / 462 (8,01 %)	1 / 462 (0,22 %)	10 / 99 (10,10 %)	41 / 443 (9,26 %)
Lanaudière (14)	24 / 365 (6,58 %)	1 / 365 (0,27 %)	41 / 365 (11,23 %)	24 / 346 (6,94 %)
Laurentides (15)	50 / 704 (7,10 %)	7 / 704 (0,99 %)	40 / 541 (7,39 %)	22 / 730 (3,01 %)
Montérégie (16)	114 / 1682 (6,78 %)	3 / 1682 (0,18 %)	109 / 1682 (6,48 %)	108 / 1644 (6,57 %)
Nunavik (17)	13 / 58 (22,41 %)	0 / 58 (0,00 %)	19 / 57 (33,33 %)	2 / 47 (4,26 %)
Terres-Cries-de-la-Baie-James (18)	0 / 0	0 / 0	0 / 0	1 / 41 (2,44 %)
<b>Total</b>	<b>879 / 9968 (8,82 %)</b>	<b>52 / 9968 (0,52 %)</b>	<b>537 / 7744 (6,93 %)</b>	<b>561 / 10575 (5,30 %)</b>

Nombre et pourcentage de cas positifs pour les virus influenza A et B, le virus respiratoire syncytial et le SARS-CoV-2 selon la région de résidence

RSS	Influenza A	Influenza B	VRS	SARS-CoV-2
Bas-Saint-Laurent (01)	51 / 494 (10,32 %)	0 / 494 (0,00 %)	10 / 174 (5,75 %)	21 / 407 (5,16 %)
Saguenay - Lac-Saint-Jean (02)	0 / 9 (0,00 %)	0 / 9 (0,00 %)	0 / 8 (0,00 %)	17 / 419 (4,06 %)
Capitale-Nationale (03)	70 / 834 (8,39 %)	9 / 834 (1,08 %)	53 / 832 (6,37 %)	43 / 1089 (3,95 %)
Mauricie et Centre-du-Québec (04)	141 / 871 (16,19 %)	2 / 871 (0,23 %)	39 / 861 (4,53 %)	41 / 918 (4,47 %)
Estrie (05)	69 / 592 (11,66 %)	1 / 592 (0,17 %)	39 / 318 (12,26 %)	29 / 595 (4,87 %)
Montréal (06)	96 / 1893 (5,07 %)	9 / 1893 (0,48 %)	54 / 1161 (4,65 %)	114 / 1935 (5,89 %)
Outaouais (07)	24 / 335 (7,16 %)	3 / 335 (0,90 %)	36 / 334 (10,78 %)	28 / 335 (8,36 %)
Abitibi-Témiscamingue (08)	20 / 130 (15,38 %)	1 / 130 (0,77 %)	4 / 129 (3,10 %)	1 / 120 (0,83 %)
Côte-Nord (09)	32 / 202 (15,84 %)	0 / 202 (0,00 %)	11 / 194 (5,67 %)	5 / 188 (2,66 %)
Nord-du-Québec (10)	3 / 29 (10,34 %)	0 / 29 (0,00 %)	0 / 29 (0,00 %)	2 / 30 (6,67 %)
Gaspésie - Îles-de-la-Madeleine (11)	33 / 195 (16,92 %)	0 / 195 (0,00 %)	1 / 20 (5,00 %)	9 / 192 (4,69 %)
Chaudière-Appalaches (12)	66 / 618 (10,68 %)	10 / 618 (1,62 %)	41 / 576 (7,12 %)	37 / 647 (5,72 %)
Laval (13)	29 / 511 (5,68 %)	1 / 511 (0,20 %)	21 / 193 (10,88 %)	45 / 508 (8,86 %)
Lanaudière (14)	34 / 428 (7,94 %)	4 / 428 (0,93 %)	45 / 401 (11,22 %)	26 / 419 (6,21 %)
Laurentides (15)	55 / 752 (7,31 %)	6 / 752 (0,80 %)	39 / 563 (6,93 %)	24 / 798 (3,01 %)
Montérégie (16)	123 / 1825 (6,74 %)	4 / 1825 (0,22 %)	115 / 1800 (6,39 %)	115 / 1812 (6,35 %)
Nunavik (17)	14 / 77 (18,18 %)	0 / 77 (0,00 %)	20 / 73 (27,40 %)	2 / 58 (3,45 %)
Terres-Cries-de-la-Baie-James (18)	1 / 13 (7,69 %)	0 / 13 (0,00 %)	1 / 12 (8,33 %)	2 / 53 (3,77 %)
Inconnu	0 / 0	0 / 0	0 / 0	0 / 42 (0,00 %)
Hors-Québec	18 / 159 (11,32 %)	2 / 159 (1,26 %)	8 / 66 (12,12 %)	0 / 10 (0,00 %)
<b>Total</b>	<b>879 / 9967 (8,82 %)</b>	<b>52 / 9967 (0,52 %)</b>	<b>537 / 7744 (6,93 %)</b>	<b>561 / 10575 (5,30 %)</b>

Nombre et pourcentage de cas positifs pour les virus influenza A et B, le virus respiratoire syncytial et le SARS-CoV-2 selon l'âge

Âge	Influenza A	Influenza B	VRS	SARS-CoV-2
< 1 an	41 / 393 (10,43 %)	2 / 393 (0,51 %)	81 / 359 (22,56 %)	38 / 369 (10,30 %)
1 - 4 ans	144 / 722 (19,94 %)	12 / 722 (1,66 %)	229 / 633 (36,18 %)	18 / 726 (2,48 %)
5 - 9 ans	48 / 183 (26,23 %)	5 / 183 (2,73 %)	11 / 157 (7,01 %)	8 / 199 (4,02 %)
10 - 14 ans	19 / 124 (15,32 %)	1 / 124 (0,81 %)	3 / 102 (2,94 %)	4 / 112 (3,57 %)
15 - 19 ans	8 / 117 (6,84 %)	0 / 117 (0,00 %)	3 / 95 (3,16 %)	6 / 127 (4,72 %)
20 - 29 ans	49 / 429 (11,42 %)	5 / 429 (1,17 %)	16 / 308 (5,19 %)	26 / 497 (5,23 %)
30 - 39 ans	69 / 639 (10,80 %)	10 / 639 (1,56 %)	24 / 465 (5,16 %)	68 / 730 (9,32 %)
40 - 49 ans	36 / 543 (6,63 %)	4 / 543 (0,74 %)	13 / 387 (3,36 %)	56 / 628 (8,92 %)
50 - 59 ans	58 / 709 (8,18 %)	8 / 709 (1,13 %)	24 / 540 (4,44 %)	51 / 779 (6,55 %)
60 - 69 ans	82 / 1268 (6,47 %)	1 / 1268 (0,08 %)	32 / 1024 (3,13 %)	55 / 1329 (4,14 %)
70 - 79 ans	106 / 1789 (5,93 %)	2 / 1789 (0,11 %)	46 / 1375 (3,35 %)	64 / 1875 (3,41 %)
80 - 89 ans	158 / 2063 (7,66 %)	2 / 2063 (0,10 %)	43 / 1574 (2,73 %)	108 / 2155 (5,01 %)
>= 90 ans	61 / 986 (6,19 %)	0 / 986 (0,00 %)	12 / 724 (1,66 %)	59 / 1046 (5,64 %)
Inconnu	0 / 1 (0,00 %)	0 / 1 (0,00 %)	0 / 1 (0,00 %)	0 / 3 (0,00 %)
<b>Total</b>	<b>879 / 9966 (8,82 %)</b>	<b>52 / 9966 (0,52 %)</b>	<b>537 / 7744 (6,93 %)</b>	<b>561 / 10575 (5,30 %)</b>

Tests déclarés d'influenza et pourcentage de tests positifs, par semaine, Québec (saison 2025-2026)

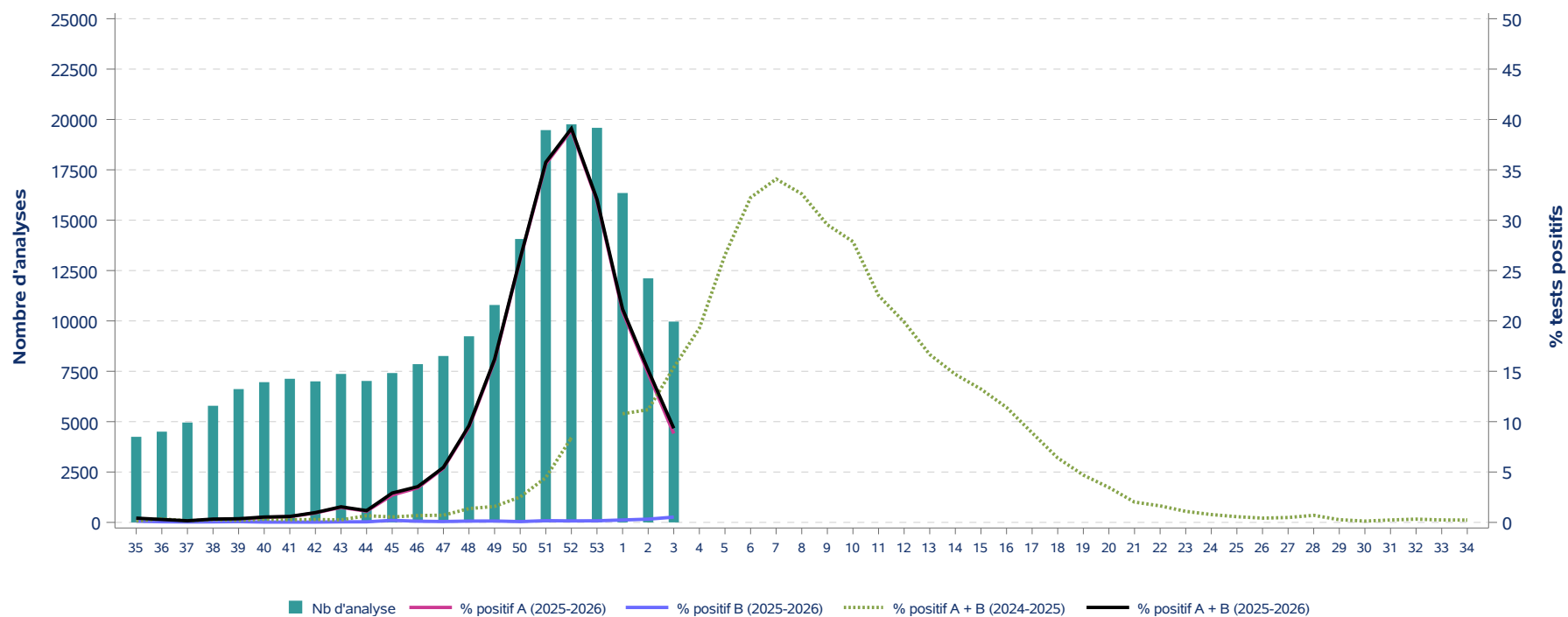

Tests déclarés pour le virus respiratoire syncytial et pourcentage de tests positifs, par semaine, Québec (saison 2025-2026)

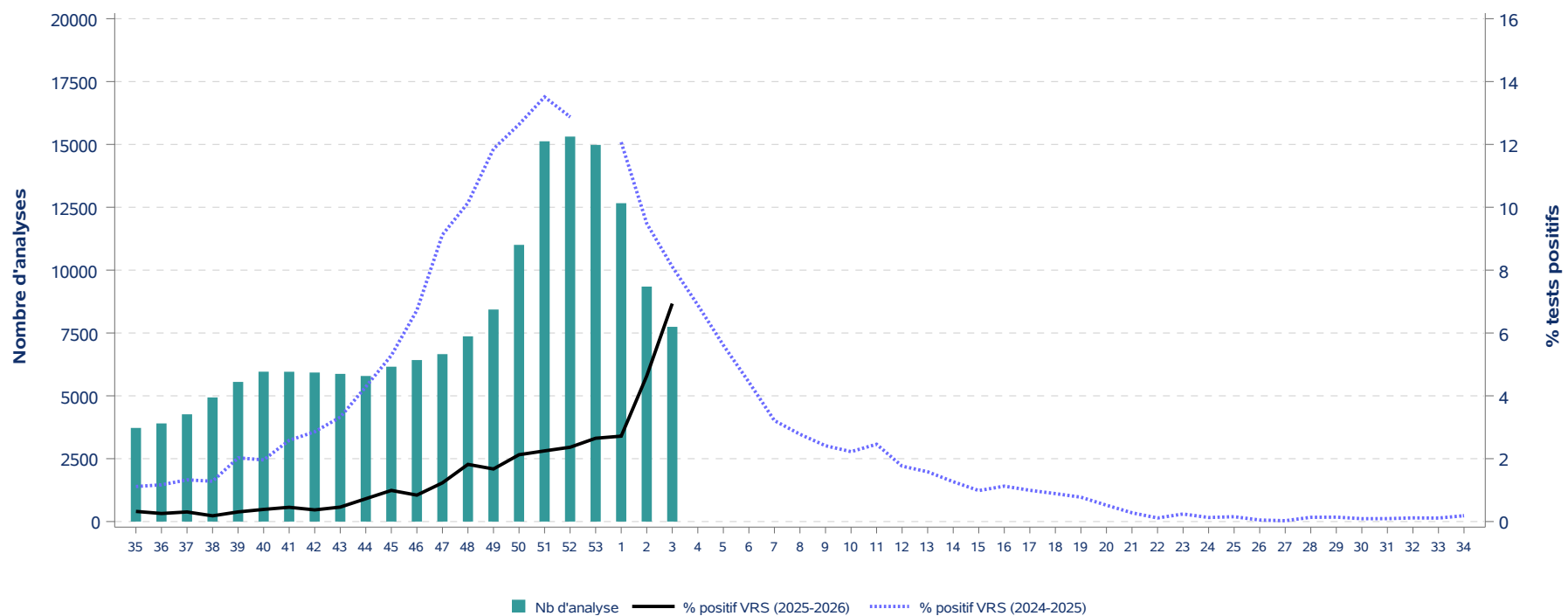

Tests déclarés pour le SARS-CoV-2 et pourcentage de tests positifs, par semaine, Québec (saison 2025-2026)

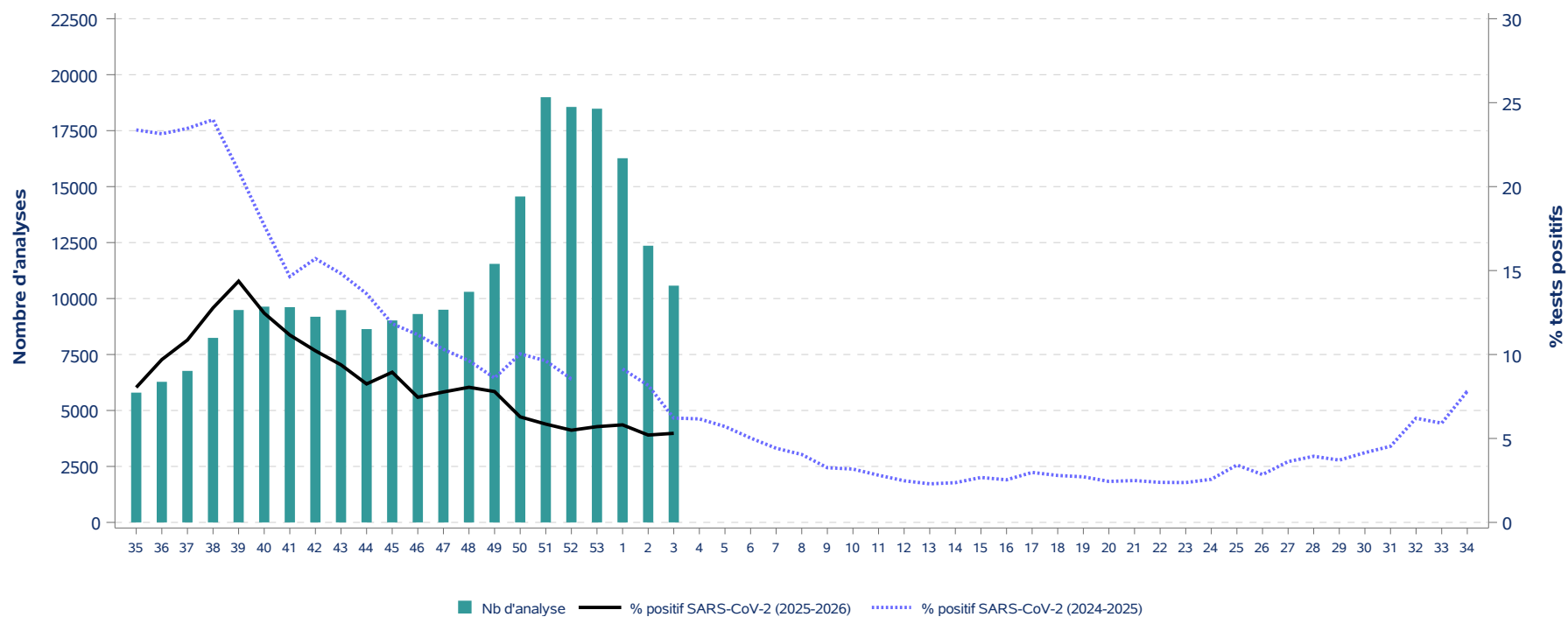



**Tests déclarés pour le virus respiratoire syncytial et SARS-CoV-2, pourcentage de tests positifs, par semaine, Québec (saison 2025-2026)**

Saison 2024-2025							Saison 2025-2026						
Semaine	VRS			SARS-CoV-2			Semaine	VRS			SARS-CoV-2		
	Nb de tests	Nb de tests positifs	% tests positifs	Nb de tests	Nb de tests positifs	% tests positifs		Nb de tests	Nb de tests positifs	% tests positifs	Nb de tests	Nb de tests positifs	% tests positifs
35	5 202	58	1,1	13 322	3 114	23,4	35	3 723	12	0,3	5 796	466	8,0
36	5 135	60	1,2	13 540	3 134	23,1	36	3 903	10	0,3	6 280	609	9,7
37	5 803	77	1,3	15 595	3 660	23,5	37	4 265	13	0,3	6 767	735	10,9
38	6 085	78	1,3	16 420	3 938	24,0	38	4 936	9	0,2	8 242	1 053	12,8
39	6 364	129	2,0	15 800	3 306	20,9	39	5 554	17	0,3	9 488	1 363	14,4
40	6 117	120	2,0	15 111	2 673	17,7	40	5 960	23	0,4	9 638	1 201	12,5
41	6 274	162	2,6	14 214	2 082	14,6	41	5 958	27	0,5	9 615	1 073	11,2
42	6 440	184	2,9	13 884	2 181	15,7	42	5 927	22	0,4	9 187	939	10,2
43	6 592	219	3,3	13 997	2 074	14,8	43	5 873	27	0,5	9 485	890	9,4
44	6 484	278	4,3	13 003	1 771	13,6	44	5 790	42	0,7	8 635	712	8,2
45	6 622	350	5,3	12 650	1 497	11,8	45	6 159	61	1,0	9 022	807	8,9
46	6 756	454	6,7	12 513	1 399	11,2	46	6 423	54	0,8	9 309	694	7,5
47	7 266	663	9,1	12 660	1 305	10,3	47	6 659	82	1,2	9 501	738	7,8
48	7 357	746	10,1	12 321	1 186	9,6	48	7 365	134	1,8	10 300	829	8,0
49	7 364	873	11,9	12 311	1 059	8,6	49	8 433	141	1,7	11 549	900	7,8
50	7 699	973	12,6	12 473	1 252	10,0	50	11 005	234	2,1	14 559	915	6,3
51	8 535	1 153	13,5	13 372	1 287	9,6	51	15 124	340	2,2	18 993	1 112	5,9
52	8 605	1 108	12,9	12 554	1 072	8,5	52	15 311	362	2,4	18 560	1 019	5,5
53	-	-	-	-	-	-	53	14 980	397	2,7	18 480	1 054	5,7
1	10 406	1 256	12,1	15 495	1 416	9,1	1	12 662	344	2,7	16 268	945	5,8
2	10 639	1 009	9,5	15 976	1 304	8,2	2	9 345	433	4,6	12 359	643	5,2
3	9 878	801	8,1	14 445	898	6,2	3	7 744	537	6,9	10 575	561	5,3
4	10 090	695	6,9	14 001	863	6,2							
5	10 851	609	5,6	15 512	886	5,7							
6	12 305	546	4,4	16 996	854	5,0							
7	12 698	408	3,2	17 875	789	4,4							
8	13 140	365	2,8	18 318	741	4,0							
9	12 601	304	2,4	17 355	565	3,3							
10	11 511	256	2,2	15 709	499	3,2							
11	10 207	251	2,5	14 058	395	2,8							
12	9 307	164	1,8	12 705	315	2,5							
13	8 401	133	1,6	11 591	266	2,3							
14	8 440	107	1,3	11 327	268	2,4							
15	8 222	81	1,0	10 803	289	2,7							
16	8 261	93	1,1	10 490	266	2,5							
17	7 843	78	1,0	10 318	307	3,0							
18	7 205	64	0,9	9 588	268	2,8							
19	6 456	50	0,8	8 769	238	2,7							
20	6 148	32	0,5	8 032	196	2,4							
21	5 751	16	0,3	7 464	186	2,5							
22	5 297	6	0,1	7 260	173	2,4							
23	4 998	12	0,2	6 958	165	2,4							
24	4 665	6	0,1	6 580	169	2,6							
25	4 547	7	0,2	6 437	220	3,4							
26	4 145	2	0,0	5 826	166	2,8							
27	3 748	1	0,0	5 605	203	3,6							
28	3 718	5	0,1	5 510	217	3,9							
29	3 581	5	0,1	5 366	199	3,7							
30	3 310	3	0,1	5 128	213	4,2							
31	3 255	3	0,1	4 986	226	4,5							
32	3 452	4	0,1	5 320	330	6,2							
33	3 625	4	0,1	5 482	324	5,9							
34	3 764	7	0,2	5 584	436	7,8							