

Surveillance de l'influenza et des infections respiratoires virales par TAAN

Semaine 26-02 se terminant le 17 janvier 2026

Chronique de la semaine

- 1 787 cas positif(s) pour le virus de l'influenza A
- 40 cas positif(s) pour le virus de l'influenza B
- 7 cas positif(s) pour le virus para-influenza 1
- 3 cas positif(s) pour le virus para-influenza 2
- 0 cas positif(s) pour le virus para-influenza 3
- 3 cas positif(s) pour le virus para-influenza 4
- 432 cas positif(s) pour le virus respiratoire syncytial
- 16 cas positif(s) pour l'adénovirus
- 16 cas positif(s) pour le métapneumovirus humain
- 36 cas positif(s) pour le coronavirus commun
- 76 cas positif(s) pour l'entérovirus / rhinovirus
- 643 cas positif(s) pour le SARS-CoV-2

Résultats des tests d'amplification d'acides nucléiques (TAAN)

RSS = région sociosanitaire

* Les résultats présentés sur ce tableau correspondent au nombre de tests positifs / nombre de tests effectués (nombre de laboratoires entre parenthèses).

* La répartition des cas est faite selon la région d'origine des laboratoires.

* Pour les entérovirus/rhinovirus, certains laboratoires testent seulement les rhinovirus et d'autres testent les entérovirus. Certains tests utilisés ne permettent pas de distinguer les rhinovirus des entérovirus.

	Nord-Est	Québec Chaudière-Appalaches	Centre du Québec	Montréal Laval	Ouest du Québec	Montérégie	TOTAL QUÉBEC
RSS	01, 02, 09, 10, 11, 17, 18	03, 12	04, 05, 14	06, 13	07, 08, 15	16	
virus de l'influenza A	334 / 1518 (29)	290 / 1738 (17)	401 / 2253 (8)	356 / 3334 (15)	174 / 1310 (12)	232 / 1973 (11)	1787 / 12126 (92)
virus de l'influenza B	3 / 1518 (29)	16 / 1738 (17)	6 / 2253 (8)	7 / 3334 (15)	3 / 1310 (12)	5 / 1973 (11)	40 / 12126 (92)
virus resp. syncytial	24 / 748 (27)	75 / 1706 (17)	110 / 1902 (8)	73 / 1890 (14)	59 / 1139 (12)	91 / 1973 (11)	432 / 9358 (89)
virus para-influenza 1	0 / 42 (10)	1 / 312 (10)	0 / 27 (5)	5 / 806 (10)	0 / 26 (4)	1 / 6 (3)	7 / 1219 (42)
virus para-influenza 2	0 / 42 (10)	2 / 312 (10)	1 / 27 (5)	0 / 806 (10)	0 / 26 (4)	0 / 6 (3)	3 / 1219 (42)
virus para-influenza 3	0 / 42 (10)	0 / 312 (10)	0 / 27 (5)	0 / 806 (10)	0 / 26 (4)	0 / 6 (3)	0 / 1219 (42)
virus para-influenza 4	0 / 42 (10)	1 / 312 (10)	0 / 27 (5)	1 / 806 (8)	1 / 26 (4)	0 / 6 (3)	3 / 1219 (40)
adénovirus	0 / 42 (10)	8 / 321 (17)	1 / 27 (5)	7 / 806 (10)	0 / 26 (4)	0 / 6 (3)	16 / 1228 (49)
métapneumo virus humain	2 / 42 (10)	7 / 312 (17)	0 / 27 (5)	7 / 806 (10)	0 / 26 (4)	0 / 6 (3)	16 / 1219 (49)
coronavirus commun	1 / 42 (10)	14 / 300 (17)	0 / 27 (5)	18 / 806 (10)	3 / 26 (4)	0 / 6 (3)	36 / 1207 (49)
entérovirus / rhinovirus	4 / 43 (10)	36 / 324 (17)	1 / 37 (5)	33 / 834 (11)	2 / 34 (4)	0 / 22 (10)	76 / 1294 (57)
SARS-CoV-2	84 / 1595 (25)	81 / 2058 (9)	121 / 2226 (13)	134 / 3265 (15)	55 / 1291 (11)	168 / 1932 (8)	643 / 12367 (81)

Nombre et pourcentage de cas positifs pour les virus influenza A et B, le virus respiratoire syncytial et le SARS-CoV-2 selon la région des laboratoires

RSS	Influenza A	Influenza B	VRS	SARS-CoV-2
Bas-Saint-Laurent (01)	119 / 636 (18,71 %)	1 / 636 (0,16 %)	4 / 189 (2,12 %)	33 / 544 (6,07 %)
Saguenay - Lac-Saint-Jean (02)	59 / 242 (24,38 %)	1 / 242 (0,41 %)	8 / 239 (3,35 %)	22 / 374 (5,88 %)
Capitale-Nationale (03)	164 / 1083 (15,14 %)	12 / 1083 (1,11 %)	47 / 1083 (4,34 %)	55 / 1409 (3,90 %)
Mauricie et Centre-du-Québec (04)	197 / 993 (19,84 %)	0 / 993 (0,00 %)	55 / 984 (5,59 %)	60 / 999 (6,01 %)
Estrie (05)	141 / 732 (19,26 %)	5 / 732 (0,68 %)	32 / 390 (8,21 %)	37 / 733 (5,05 %)
Montréal (06)	276 / 2832 (9,75 %)	6 / 2832 (0,21 %)	70 / 1781 (3,93 %)	104 / 2790 (3,73 %)
Outaouais (07)	52 / 366 (14,21 %)	2 / 366 (0,55 %)	19 / 362 (5,25 %)	13 / 353 (3,68 %)
Abitibi-Témiscamingue (08)	21 / 136 (15,44 %)	0 / 136 (0,00 %)	2 / 136 (1,47 %)	4 / 129 (3,10 %)
Côte-Nord (09)	39 / 192 (20,31 %)	1 / 192 (0,52 %)	8 / 176 (4,55 %)	10 / 202 (4,95 %)
Nord-du-Québec (10)	9 / 62 (14,52 %)	0 / 62 (0,00 %)	0 / 62 (0,00 %)	2 / 58 (3,45 %)
Gaspésie - Îles-de-la-Madeleine (11)	85 / 329 (25,84 %)	0 / 329 (0,00 %)	0 / 25 (0,00 %)	13 / 308 (4,22 %)
Chaudière-Appalaches (12)	126 / 655 (19,24 %)	4 / 655 (0,61 %)	28 / 623 (4,49 %)	26 / 649 (4,01 %)
Laval (13)	80 / 502 (15,94 %)	1 / 502 (0,20 %)	3 / 109 (2,75 %)	30 / 475 (6,32 %)
Lanaudière (14)	63 / 528 (11,93 %)	1 / 528 (0,19 %)	23 / 528 (4,36 %)	24 / 494 (4,86 %)
Laurentides (15)	101 / 808 (12,50 %)	1 / 808 (0,12 %)	38 / 641 (5,93 %)	38 / 809 (4,70 %)
Montérégie (16)	232 / 1973 (11,76 %)	5 / 1973 (0,25 %)	91 / 1973 (4,61 %)	168 / 1932 (8,70 %)
Nunavik (17)	23 / 57 (40,35 %)	0 / 57 (0,00 %)	4 / 57 (7,02 %)	2 / 56 (3,57 %)
Terres-Cries-de-la-Baie-James (18)	0 / 0	0 / 0	0 / 0	2 / 53 (3,77 %)
Total	1787 / 12126 (14,74 %)	40 / 12126 (0,33 %)	432 / 9358 (4,62 %)	643 / 12367 (5,20 %)

Nombre et pourcentage de cas positifs pour les virus influenza A et B, le virus respiratoire syncytial et le SARS-CoV-2 selon la région de résidence

RSS	Influenza A	Influenza B	VRS	SARS-CoV-2
Bas-Saint-Laurent (01)	118 / 633 (18,64 %)	0 / 633 (0,00 %)	4 / 194 (2,06 %)	33 / 552 (5,98 %)
Saguenay - Lac-Saint-Jean (02)	54 / 233 (23,18 %)	1 / 233 (0,43 %)	8 / 230 (3,48 %)	23 / 378 (6,08 %)
Capitale-Nationale (03)	147 / 977 (15,05 %)	13 / 977 (1,33 %)	45 / 975 (4,62 %)	49 / 1273 (3,85 %)
Mauricie et Centre-du-Québec (04)	196 / 1016 (19,29 %)	0 / 1016 (0,00 %)	56 / 1004 (5,58 %)	61 / 1030 (5,92 %)
Estrie (05)	139 / 733 (18,96 %)	5 / 733 (0,68 %)	31 / 400 (7,75 %)	37 / 735 (5,03 %)
Montréal (06)	213 / 2238 (9,52 %)	5 / 2238 (0,22 %)	55 / 1352 (4,07 %)	87 / 2298 (3,79 %)
Outaouais (07)	50 / 361 (13,85 %)	2 / 361 (0,55 %)	18 / 357 (5,04 %)	13 / 359 (3,62 %)
Abitibi-Témiscamingue (08)	21 / 133 (15,79 %)	0 / 133 (0,00 %)	2 / 133 (1,50 %)	4 / 128 (3,13 %)
Côte-Nord (09)	42 / 217 (19,35 %)	0 / 217 (0,00 %)	8 / 201 (3,98 %)	10 / 210 (4,76 %)
Nord-du-Québec (10)	8 / 54 (14,81 %)	0 / 54 (0,00 %)	0 / 53 (0,00 %)	1 / 51 (1,96 %)
Gaspésie - Îles-de-la-Madeleine (11)	87 / 343 (25,36 %)	0 / 343 (0,00 %)	0 / 40 (0,00 %)	13 / 319 (4,08 %)
Chaudière-Appalaches (12)	133 / 693 (19,19 %)	5 / 693 (0,72 %)	30 / 658 (4,56 %)	30 / 709 (4,23 %)
Laval (13)	78 / 555 (14,05 %)	2 / 555 (0,36 %)	5 / 221 (2,26 %)	36 / 546 (6,59 %)
Lanaudière (14)	81 / 640 (12,66 %)	1 / 640 (0,16 %)	27 / 591 (4,57 %)	24 / 602 (3,99 %)
Laurentides (15)	106 / 849 (12,49 %)	1 / 849 (0,12 %)	39 / 657 (5,94 %)	39 / 865 (4,51 %)
Montérégie (16)	253 / 2175 (11,63 %)	4 / 2175 (0,18 %)	95 / 2125 (4,47 %)	176 / 2122 (8,29 %)
Nunavik (17)	21 / 61 (34,43 %)	0 / 61 (0,00 %)	4 / 60 (6,67 %)	2 / 58 (3,45 %)
Terres-Cries-de-la-Baie-James (18)	3 / 22 (13,64 %)	0 / 22 (0,00 %)	0 / 21 (0,00 %)	3 / 69 (4,35 %)
Inconnu	0 / 0	0 / 0	0 / 0	2 / 40 (5,00 %)
Hors-Québec	37 / 193 (19,17 %)	1 / 193 (0,52 %)	5 / 86 (5,81 %)	0 / 23 (0,00 %)
Total	1787 / 12126 (14,74 %)	40 / 12126 (0,33 %)	432 / 9358 (4,62 %)	643 / 12367 (5,20 %)

Nombre et pourcentage de cas positifs pour les virus influenza A et B, le virus respiratoire syncytial et le SARS-CoV-2 selon l'âge

Âge	Influenza A	Influenza B	VRS	SARS-CoV-2
< 1 an	59 / 386 (15,28 %)	3 / 386 (0,78 %)	43 / 359 (11,98 %)	29 / 372 (7,80 %)
1 - 4 ans	246 / 721 (34,12 %)	3 / 721 (0,42 %)	184 / 617 (29,82 %)	17 / 707 (2,40 %)
5 - 9 ans	65 / 177 (36,72 %)	5 / 177 (2,82 %)	5 / 151 (3,31 %)	2 / 166 (1,20 %)
10 - 14 ans	22 / 106 (20,75 %)	1 / 106 (0,94 %)	1 / 83 (1,20 %)	2 / 115 (1,74 %)
15 - 19 ans	28 / 192 (14,58 %)	0 / 192 (0,00 %)	0 / 155 (0,00 %)	11 / 188 (5,85 %)
20 - 29 ans	98 / 501 (19,56 %)	4 / 501 (0,80 %)	9 / 378 (2,38 %)	39 / 559 (6,98 %)
30 - 39 ans	116 / 680 (17,06 %)	7 / 680 (1,03 %)	8 / 508 (1,57 %)	51 / 725 (7,03 %)
40 - 49 ans	84 / 711 (11,81 %)	4 / 711 (0,56 %)	14 / 502 (2,79 %)	64 / 794 (8,06 %)
50 - 59 ans	112 / 867 (12,92 %)	3 / 867 (0,35 %)	31 / 643 (4,82 %)	56 / 911 (6,15 %)
60 - 69 ans	208 / 1673 (12,43 %)	2 / 1673 (0,12 %)	39 / 1281 (3,04 %)	71 / 1688 (4,21 %)
70 - 79 ans	299 / 2395 (12,48 %)	5 / 2395 (0,21 %)	42 / 1849 (2,27 %)	124 / 2409 (5,15 %)
80 - 89 ans	301 / 2536 (11,87 %)	3 / 2536 (0,12 %)	46 / 1944 (2,37 %)	126 / 2565 (4,91 %)
>= 90 ans	149 / 1179 (12,64 %)	0 / 1179 (0,00 %)	10 / 888 (1,13 %)	51 / 1167 (4,37 %)
Inconnu	0 / 1 (0,00 %)	0 / 1 (0,00 %)	0 / 0	0 / 1 (0,00 %)
Total	1787 / 12125 (14,74 %)	40 / 12125 (0,33 %)	432 / 9358 (4,62 %)	643 / 12367 (5,20 %)

Tests déclarés d'influenza et pourcentage de tests positifs, par semaine, Québec (saison 2025-2026)

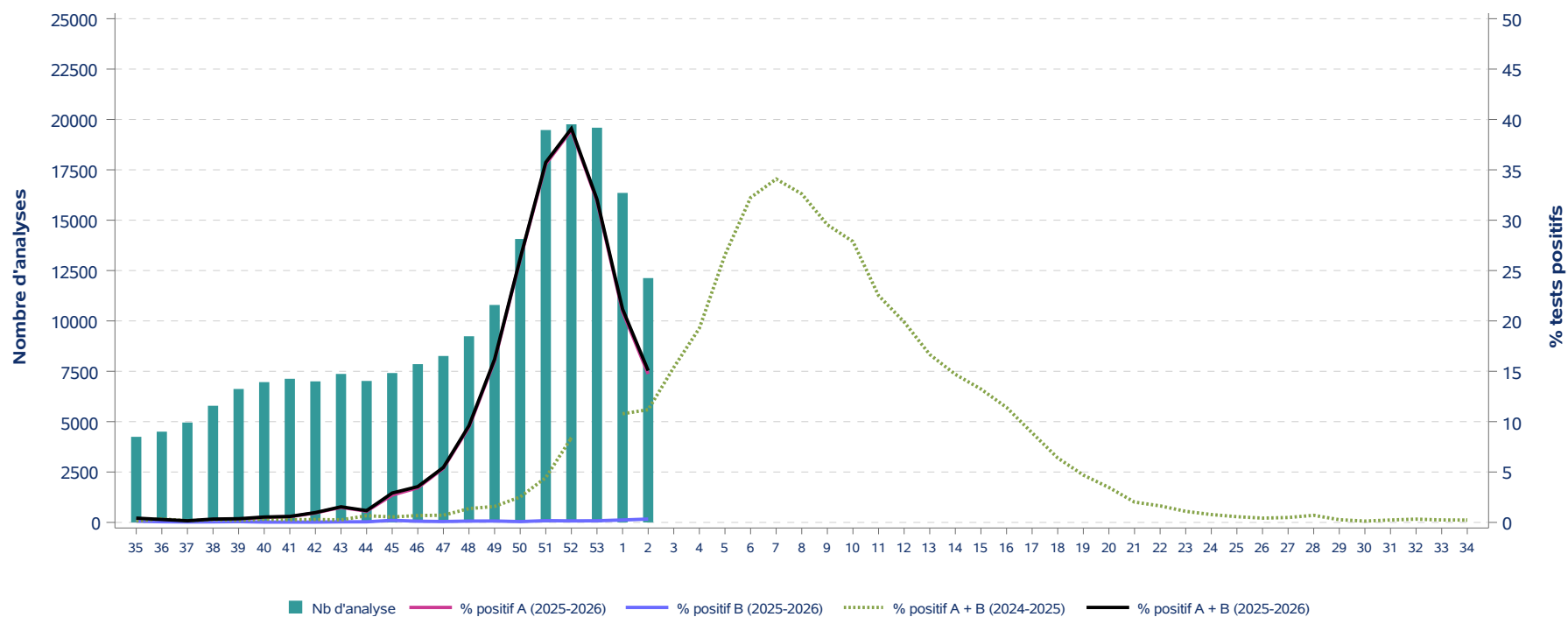

Tests déclarés pour le virus respiratoire syncytial et pourcentage de tests positifs, par semaine, Québec (saison 2025-2026)

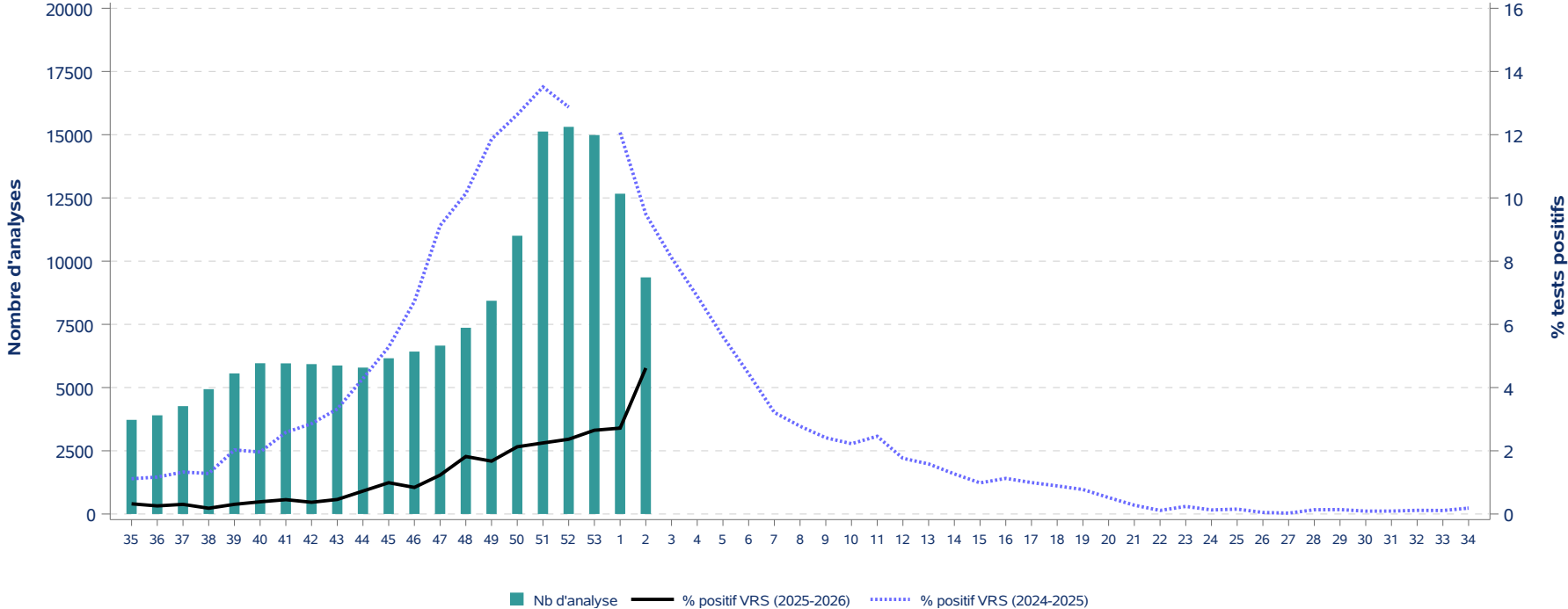

Tests déclarés pour le SARS-CoV-2 et pourcentage de tests positifs, par semaine, Québec (saison 2025-2026)

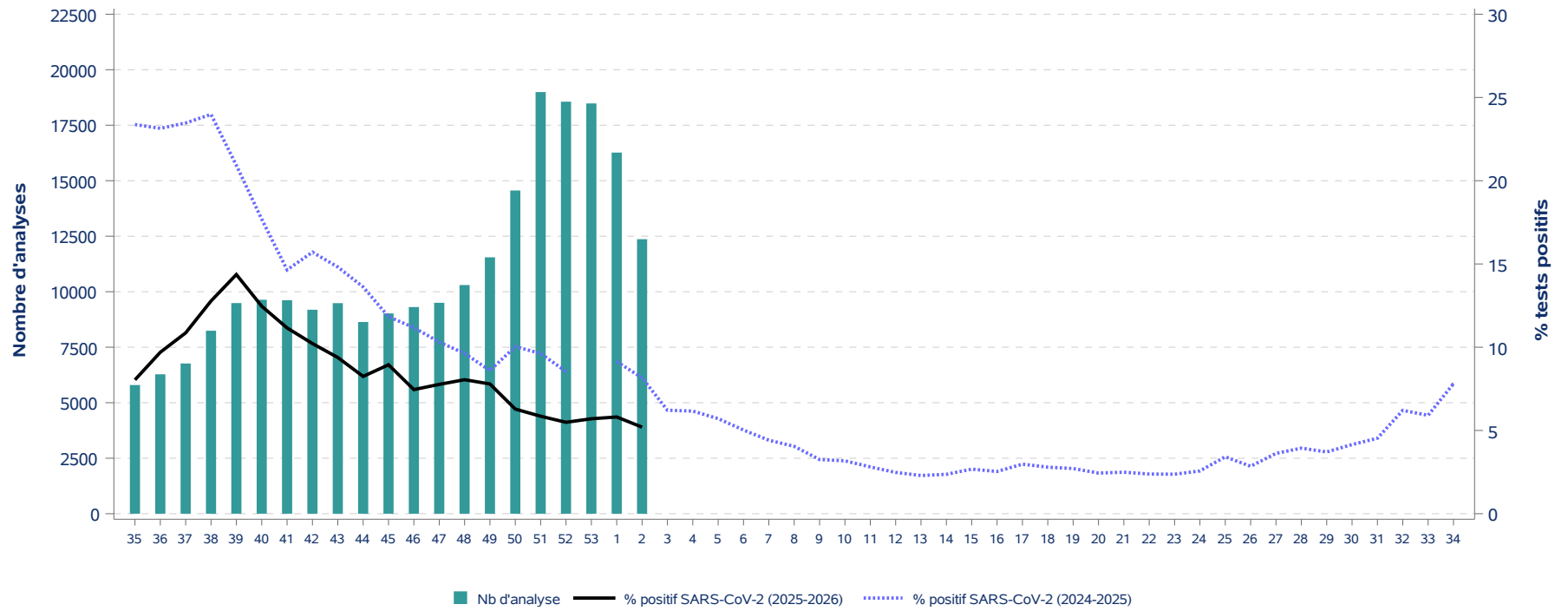

Tests déclarés pour le virus respiratoire syncytial et SARS-CoV-2, pourcentage de tests positifs, par semaine, Québec (saison 2025-2026)

Saison 2024-2025							Saison 2025-2026						
Semaine	VRS			SARS-CoV-2			Semaine	VRS			SARS-CoV-2		
	Nb de tests	Nb de tests positifs	% tests positifs	Nb de tests	Nb de tests positifs	% tests positifs		Nb de tests	Nb de tests positifs	% tests positifs	Nb de tests	Nb de tests positifs	% tests positifs
35	5 201	58	1,1	13 322	3 114	23,4	35	3 723	12	0,3	5 796	466	8,0
36	5 136	60	1,2	13 540	3 134	23,1	36	3 903	10	0,3	6 280	609	9,7
37	5 803	77	1,3	15 595	3 660	23,5	37	4 265	13	0,3	6 767	735	10,9
38	6 085	78	1,3	16 420	3 938	24,0	38	4 936	9	0,2	8 242	1 053	12,8
39	6 365	129	2,0	15 800	3 306	20,9	39	5 559	17	0,3	9 488	1 363	14,4
40	6 116	120	2,0	15 111	2 673	17,7	40	5 962	23	0,4	9 638	1 201	12,5
41	6 274	162	2,6	14 214	2 082	14,6	41	5 958	27	0,5	9 615	1 073	11,2
42	6 440	184	2,9	13 884	2 181	15,7	42	5 927	22	0,4	9 188	939	10,2
43	6 592	219	3,3	13 997	2 074	14,8	43	5 873	27	0,5	9 485	890	9,4
44	6 484	278	4,3	13 003	1 771	13,6	44	5 790	42	0,7	8 635	712	8,2
45	6 623	350	5,3	12 650	1 497	11,8	45	6 159	61	1,0	9 022	807	8,9
46	6 755	454	6,7	12 513	1 399	11,2	46	6 423	54	0,8	9 309	694	7,5
47	7 266	663	9,1	12 660	1 305	10,3	47	6 659	82	1,2	9 501	738	7,8
48	7 357	746	10,1	12 321	1 186	9,6	48	7 365	134	1,8	10 300	829	8,0
49	7 363	873	11,9	12 311	1 059	8,6	49	8 433	141	1,7	11 549	900	7,8
50	7 700	973	12,6	12 473	1 252	10,0	50	11 005	234	2,1	14 559	915	6,3
51	8 535	1 153	13,5	13 372	1 287	9,6	51	15 125	340	2,2	18 993	1 112	5,9
52	8 605	1 108	12,9	12 554	1 072	8,5	52	15 310	362	2,4	18 561	1 019	5,5
53	-	-	-	-	-	-	53	14 986	397	2,6	18 481	1 054	5,7
1	10 406	1 256	12,1	15 495	1 416	9,1	1	12 666	344	2,7	16 268	945	5,8
2	10 639	1 009	9,5	15 976	1 304	8,2	2	9 358	432	4,6	12 367	643	5,2
3	9 878	801	8,1	14 445	898	6,2							
4	10 089	695	6,9	14 001	863	6,2							
5	10 852	609	5,6	15 512	886	5,7							
6	12 304	546	4,4	16 996	854	5,0							
7	12 699	408	3,2	17 875	789	4,4							
8	13 139	365	2,8	18 318	741	4,0							
9	12 601	304	2,4	17 355	565	3,3							
10	11 511	256	2,2	15 709	499	3,2							
11	10 207	251	2,5	14 058	395	2,8							
12	9 307	164	1,8	12 705	315	2,5							
13	8 401	133	1,6	11 591	266	2,3							
14	8 440	107	1,3	11 327	268	2,4							
15	8 222	81	1,0	10 803	289	2,7							
16	8 261	93	1,1	10 490	266	2,5							
17	7 843	78	1,0	10 318	307	3,0							
18	7 205	64	0,9	9 588	268	2,8							
19	6 456	50	0,8	8 769	238	2,7							
20	6 148	32	0,5	8 032	196	2,4							
21	5 751	16	0,3	7 464	186	2,5							
22	5 297	6	0,1	7 260	173	2,4							
23	4 998	12	0,2	6 958	165	2,4							
24	4 665	6	0,1	6 580	169	2,6							
25	4 547	7	0,2	6 437	220	3,4							
26	4 145	2	0,0	5 826	166	2,8							
27	3 748	1	0,0	5 605	203	3,6							
28	3 718	5	0,1	5 510	217	3,9							
29	3 581	5	0,1	5 366	199	3,7							
30	3 310	3	0,1	5 128	213	4,2							
31	3 255	3	0,1	4 986	226	4,5							
32	3 452	4	0,1	5 320	330	6,2							
33	3 625	4	0,1	5 482	324	5,9							
34	3 764	7	0,2	5 584	436	7,8							