

Surveillance de l'influenza et des infections respiratoires virales par TAAN

Semaine 25-49 se terminant le 6 décembre 2025

Chronique de la semaine

- 1 650 cas positif(s) pour le virus de l'influenza A
- 15 cas positif(s) pour le virus de l'influenza B
- 6 cas positif(s) pour le virus para-influenza 1
- 1 cas positif(s) pour le virus para-influenza 2
- 4 cas positif(s) pour le virus para-influenza 3
- 7 cas positif(s) pour le virus para-influenza 4
- 133 cas positif(s) pour le virus respiratoire syncytial
- 45 cas positif(s) pour l'adénovirus
- 5 cas positif(s) pour le métapneumovirus humain
- 16 cas positif(s) pour le coronavirus commun
- 172 cas positif(s) pour l'entérovirus / rhinovirus
- 901 cas positif(s) pour le SARS-CoV-2

Résultats des tests d'amplification d'acides nucléiques (TAAN)

RSS = région sociosanitaire

* Les résultats présentés sur ce tableau correspondent au nombre de tests positifs / nombre de tests effectués (nombre de laboratoires entre parenthèses).

* La répartition des cas est faite selon la région d'origine des laboratoires.

* Pour les entérovirus/rhinovirus, certains laboratoires testent seulement les rhinovirus et d'autres testent les entérovirus. Certains tests utilisés ne permettent pas de distinguer les rhinovirus des entérovirus.

	Nord-Est	Québec Chaudière-Appalaches	Centre du Québec	Montréal Laval	Ouest du Québec	Montérégie	TOTAL QUÉBEC
RSS	01, 02, 09, 10, 11, 17, 18	03, 12	04, 05, 14	06, 13	07, 08, 15	16	
virus de l'influenza A	125 / 1142 (28)	188 / 1451 (15)	237 / 1735 (8)	534 / 2984 (15)	307 / 1377 (12)	259 / 1713 (10)	1650 / 10402 (88)
virus de l'influenza B	0 / 1142 (28)	6 / 1451 (15)	1 / 1735 (8)	4 / 2984 (15)	3 / 1377 (12)	1 / 1713 (10)	15 / 10402 (88)
virus resp. syncytial	5 / 554 (27)	22 / 1418 (15)	33 / 1434 (8)	20 / 1587 (14)	28 / 1352 (12)	25 / 1713 (10)	133 / 8058 (86)
virus para-influenza 1	2 / 35 (10)	0 / 297 (9)	0 / 20 (5)	4 / 762 (11)	0 / 35 (5)	0 / 32 (9)	6 / 1181 (49)
virus para-influenza 2	0 / 35 (10)	0 / 297 (9)	0 / 20 (5)	1 / 762 (11)	0 / 35 (5)	0 / 32 (9)	1 / 1181 (49)
virus para-influenza 3	0 / 35 (10)	1 / 297 (9)	0 / 20 (5)	3 / 762 (11)	0 / 35 (5)	0 / 32 (9)	4 / 1181 (49)
virus para-influenza 4	0 / 35 (10)	0 / 297 (9)	0 / 20 (5)	6 / 762 (11)	0 / 35 (5)	1 / 32 (9)	7 / 1181 (48)
adénovirus	1 / 35 (10)	27 / 311 (15)	2 / 20 (5)	12 / 762 (11)	2 / 35 (5)	1 / 32 (9)	45 / 1195 (55)
métapneumo virus humain	0 / 35 (10)	1 / 298 (15)	1 / 20 (5)	3 / 762 (11)	0 / 35 (5)	0 / 32 (9)	5 / 1182 (55)
coronavirus commun	0 / 35 (10)	4 / 298 (15)	0 / 20 (5)	10 / 762 (11)	0 / 35 (5)	2 / 32 (9)	16 / 1182 (55)
entérovirus / rhinovirus	10 / 42 (12)	68 / 307 (15)	3 / 29 (5)	75 / 783 (11)	11 / 40 (5)	5 / 41 (9)	172 / 1242 (57)
SARS-CoV-2	183 / 1355 (36)	126 / 1839 (10)	195 / 1944 (13)	178 / 3242 (14)	83 / 1413 (11)	136 / 1757 (8)	901 / 11550 (92)

Nombre et pourcentage de cas positifs pour les virus influenza A et B, le virus respiratoire syncytial et le SARS-CoV-2 selon la région des laboratoires

RSS	Influenza A	Influenza B	VRS	SARS-CoV-2
Bas-Saint-Laurent (01)	37 / 446 (8,30 %)	0 / 446 (0,00 %)	1 / 95 (1,05 %)	75 / 525 (14,29 %)
Saguenay - Lac-Saint-Jean (02)	30 / 277 (10,83 %)	0 / 277 (0,00 %)	4 / 275 (1,45 %)	53 / 367 (14,44 %)
Capitale-Nationale (03)	107 / 841 (12,72 %)	3 / 841 (0,36 %)	16 / 841 (1,90 %)	89 / 1188 (7,49 %)
Mauricie et Centre-du-Québec (04)	79 / 676 (11,69 %)	0 / 676 (0,00 %)	14 / 665 (2,11 %)	85 / 774 (10,98 %)
Estrie (05)	78 / 625 (12,48 %)	1 / 625 (0,16 %)	10 / 335 (2,99 %)	61 / 667 (9,15 %)
Montréal (06)	427 / 2508 (17,03 %)	4 / 2508 (0,16 %)	19 / 1552 (1,22 %)	134 / 2769 (4,84 %)
Outaouais (07)	122 / 420 (29,05 %)	1 / 420 (0,24 %)	8 / 417 (1,92 %)	27 / 410 (6,59 %)
Abitibi-Témiscamingue (08)	3 / 90 (3,33 %)	1 / 90 (1,11 %)	1 / 90 (1,11 %)	8 / 80 (10,00 %)
Côte-Nord (09)	3 / 130 (2,31 %)	0 / 130 (0,00 %)	0 / 120 (0,00 %)	34 / 153 (22,22 %)
Nord-du-Québec (10)	0 / 26 (0,00 %)	0 / 26 (0,00 %)	0 / 26 (0,00 %)	0 / 24 (0,00 %)
Gaspésie - Îles-de-la-Madeleine (11)	54 / 246 (21,95 %)	0 / 246 (0,00 %)	0 / 21 (0,00 %)	15 / 239 (6,28 %)
Chaudière-Appalaches (12)	81 / 610 (13,28 %)	3 / 610 (0,49 %)	6 / 577 (1,04 %)	37 / 651 (5,68 %)
Laval (13)	107 / 476 (22,48 %)	0 / 476 (0,00 %)	1 / 35 (2,86 %)	44 / 473 (9,30 %)
Lanaudière (14)	80 / 434 (18,43 %)	0 / 434 (0,00 %)	9 / 434 (2,07 %)	49 / 503 (9,74 %)
Laurentides (15)	182 / 867 (20,99 %)	1 / 867 (0,12 %)	19 / 845 (2,25 %)	48 / 923 (5,20 %)
Montérégie (16)	259 / 1713 (15,12 %)	1 / 1713 (0,06 %)	25 / 1713 (1,46 %)	136 / 1757 (7,74 %)
Nunavik (17)	1 / 17 (5,88 %)	0 / 17 (0,00 %)	0 / 17 (0,00 %)	3 / 18 (16,67 %)
Terres-Cries-de-la-Baie-James (18)	0 / 0	0 / 0	0 / 0	3 / 29 (10,34 %)
Total	1650 / 10402 (15,86 %)	15 / 10402 (0,14 %)	133 / 8058 (1,65 %)	901 / 11550 (7,80 %)

Nombre et pourcentage de cas positifs pour les virus influenza A et B, le virus respiratoire syncytial et le SARS-CoV-2 selon la région de résidence

RSS	Influenza A	Influenza B	VRS	SARS-CoV-2
Bas-Saint-Laurent (01)	37 / 449 (8,24 %)	0 / 449 (0,00 %)	1 / 109 (0,92 %)	74 / 529 (13,99 %)
Saguenay - Lac-Saint-Jean (02)	30 / 273 (10,99 %)	0 / 273 (0,00 %)	4 / 271 (1,48 %)	54 / 369 (14,63 %)
Capitale-Nationale (03)	97 / 745 (13,02 %)	3 / 745 (0,40 %)	16 / 744 (2,15 %)	79 / 1057 (7,47 %)
Mauricie et Centre-du-Québec (04)	78 / 696 (11,21 %)	0 / 696 (0,00 %)	14 / 681 (2,06 %)	86 / 801 (10,74 %)
Estrie (05)	81 / 629 (12,88 %)	1 / 629 (0,16 %)	10 / 348 (2,87 %)	58 / 674 (8,61 %)
Montréal (06)	329 / 1999 (16,46 %)	3 / 1999 (0,15 %)	11 / 1175 (0,94 %)	120 / 2231 (5,38 %)
Outaouais (07)	118 / 420 (28,10 %)	1 / 420 (0,24 %)	8 / 417 (1,92 %)	28 / 418 (6,70 %)
Abitibi-Témiscamingue (08)	3 / 91 (3,30 %)	1 / 91 (1,10 %)	1 / 91 (1,10 %)	8 / 85 (9,41 %)
Côte-Nord (09)	2 / 139 (1,44 %)	0 / 139 (0,00 %)	0 / 129 (0,00 %)	35 / 162 (21,60 %)
Nord-du-Québec (10)	0 / 25 (0,00 %)	0 / 25 (0,00 %)	0 / 24 (0,00 %)	0 / 23 (0,00 %)
Gaspésie - Îles-de-la-Madeleine (11)	52 / 249 (20,88 %)	0 / 249 (0,00 %)	0 / 27 (0,00 %)	15 / 245 (6,12 %)
Chaudière-Appalaches (12)	88 / 665 (13,23 %)	2 / 665 (0,30 %)	6 / 622 (0,96 %)	45 / 732 (6,15 %)
Laval (13)	109 / 546 (19,96 %)	0 / 546 (0,00 %)	2 / 158 (1,27 %)	41 / 594 (6,90 %)
Lanaudière (14)	90 / 489 (18,40 %)	0 / 489 (0,00 %)	9 / 463 (1,94 %)	56 / 588 (9,52 %)
Laurentides (15)	179 / 889 (20,13 %)	1 / 889 (0,11 %)	21 / 834 (2,52 %)	51 / 985 (5,18 %)
Montérégie (16)	291 / 1862 (15,63 %)	1 / 1862 (0,05 %)	30 / 1839 (1,63 %)	144 / 1952 (7,38 %)
Nunavik (17)	1 / 28 (3,57 %)	0 / 28 (0,00 %)	0 / 28 (0,00 %)	3 / 27 (11,11 %)
Terres-Cries-de-la-Baie-James (18)	0 / 7 (0,00 %)	0 / 7 (0,00 %)	0 / 7 (0,00 %)	3 / 35 (8,57 %)
Inconnu	0 / 0	0 / 0	0 / 0	1 / 27 (3,70 %)
Hors-Québec	65 / 200 (32,50 %)	2 / 200 (1,00 %)	0 / 91 (0,00 %)	0 / 16 (0,00 %)
Total	1650 / 10401 (15,86 %)	15 / 10401 (0,14 %)	133 / 8058 (1,65 %)	901 / 11550 (7,80 %)

Nombre et pourcentage de cas positifs pour les virus influenza A et B, le virus respiratoire syncytial et le SARS-CoV-2 selon l'âge

Âge	Influenza A	Influenza B	VRS	SARS-CoV-2
< 1 an	45 / 354 (12,71 %)	0 / 354 (0,00 %)	21 / 338 (6,21 %)	31 / 383 (8,09 %)
1 - 4 ans	152 / 565 (26,90 %)	2 / 565 (0,35 %)	58 / 504 (11,51 %)	15 / 584 (2,57 %)
5 - 9 ans	114 / 242 (47,11 %)	0 / 242 (0,00 %)	5 / 204 (2,45 %)	5 / 263 (1,90 %)
10 - 14 ans	89 / 185 (48,11 %)	1 / 185 (0,54 %)	0 / 148 (0,00 %)	9 / 196 (4,59 %)
15 - 19 ans	62 / 176 (35,23 %)	0 / 176 (0,00 %)	0 / 134 (0,00 %)	7 / 193 (3,63 %)
20 - 29 ans	127 / 484 (26,24 %)	0 / 484 (0,00 %)	1 / 360 (0,28 %)	56 / 616 (9,09 %)
30 - 39 ans	140 / 683 (20,50 %)	2 / 683 (0,29 %)	7 / 489 (1,43 %)	89 / 852 (10,45 %)
40 - 49 ans	109 / 661 (16,49 %)	3 / 661 (0,45 %)	2 / 496 (0,40 %)	96 / 826 (11,62 %)
50 - 59 ans	116 / 749 (15,49 %)	3 / 749 (0,40 %)	7 / 563 (1,24 %)	81 / 906 (8,94 %)
60 - 69 ans	170 / 1443 (11,78 %)	1 / 1443 (0,07 %)	8 / 1121 (0,71 %)	89 / 1557 (5,72 %)
70 - 79 ans	215 / 1885 (11,41 %)	1 / 1885 (0,05 %)	11 / 1467 (0,75 %)	166 / 2048 (8,11 %)
80 - 89 ans	225 / 2040 (11,03 %)	1 / 2040 (0,05 %)	11 / 1572 (0,70 %)	178 / 2144 (8,30 %)
>= 90 ans	86 / 934 (9,21 %)	1 / 934 (0,11 %)	2 / 662 (0,30 %)	78 / 979 (7,97 %)
Inconnu	0 / 0	0 / 0	0 / 0	1 / 3 (33,33 %)
Total	1650 / 10401 (15,86 %)	15 / 10401 (0,14 %)	133 / 8058 (1,65 %)	901 / 11550 (7,80 %)

Tests déclarés d'influenza et pourcentage de tests positifs, par semaine, Québec (saison 2025-2026)

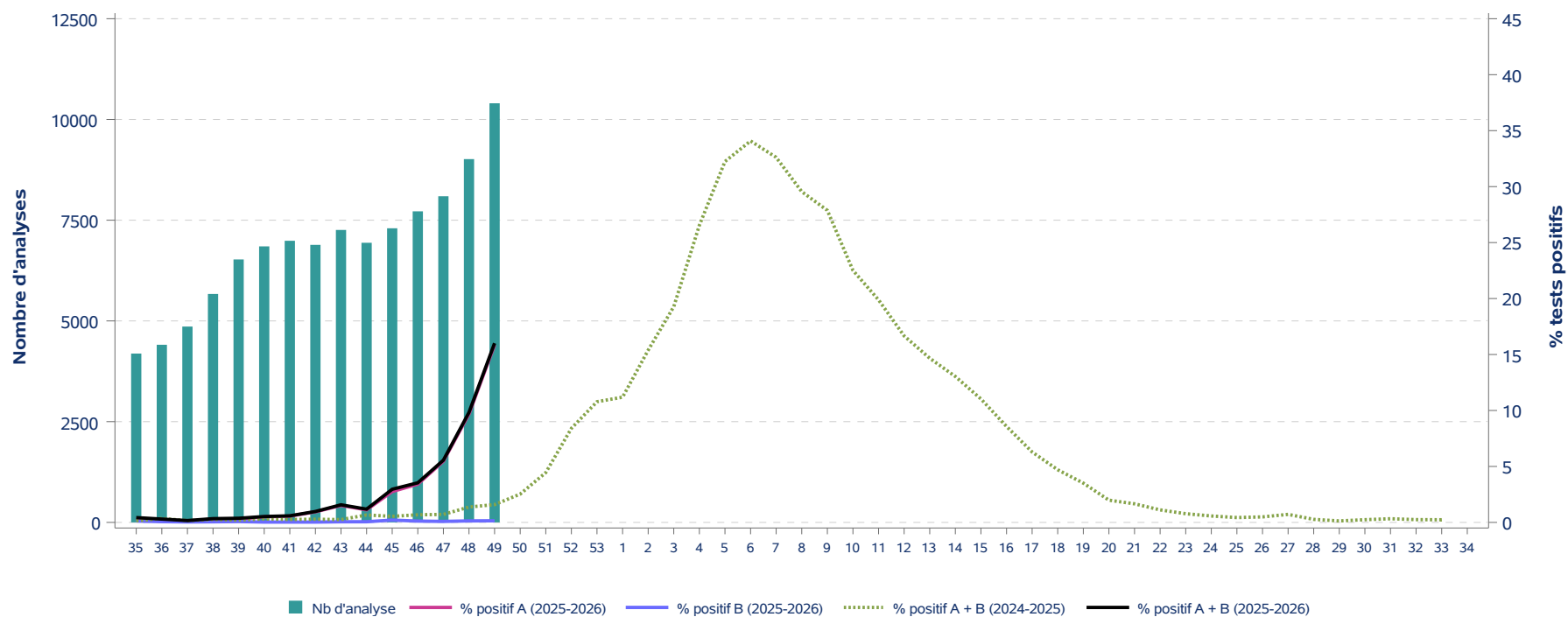

Tests déclarés pour le virus respiratoire syncytial et pourcentage de tests positifs, par semaine, Québec (saison 2025-2026)

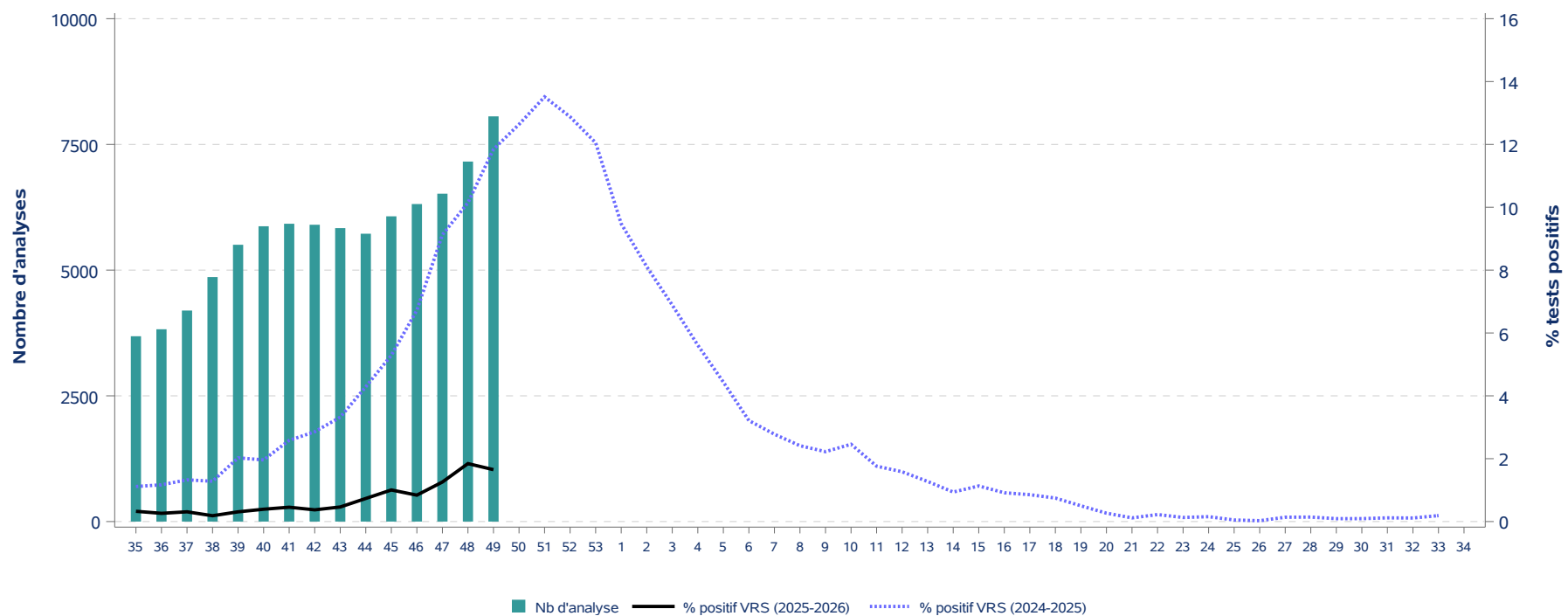

Tests déclarés pour le SARS-CoV-2 et pourcentage de tests positifs, par semaine, Québec (saison 2025-2026)

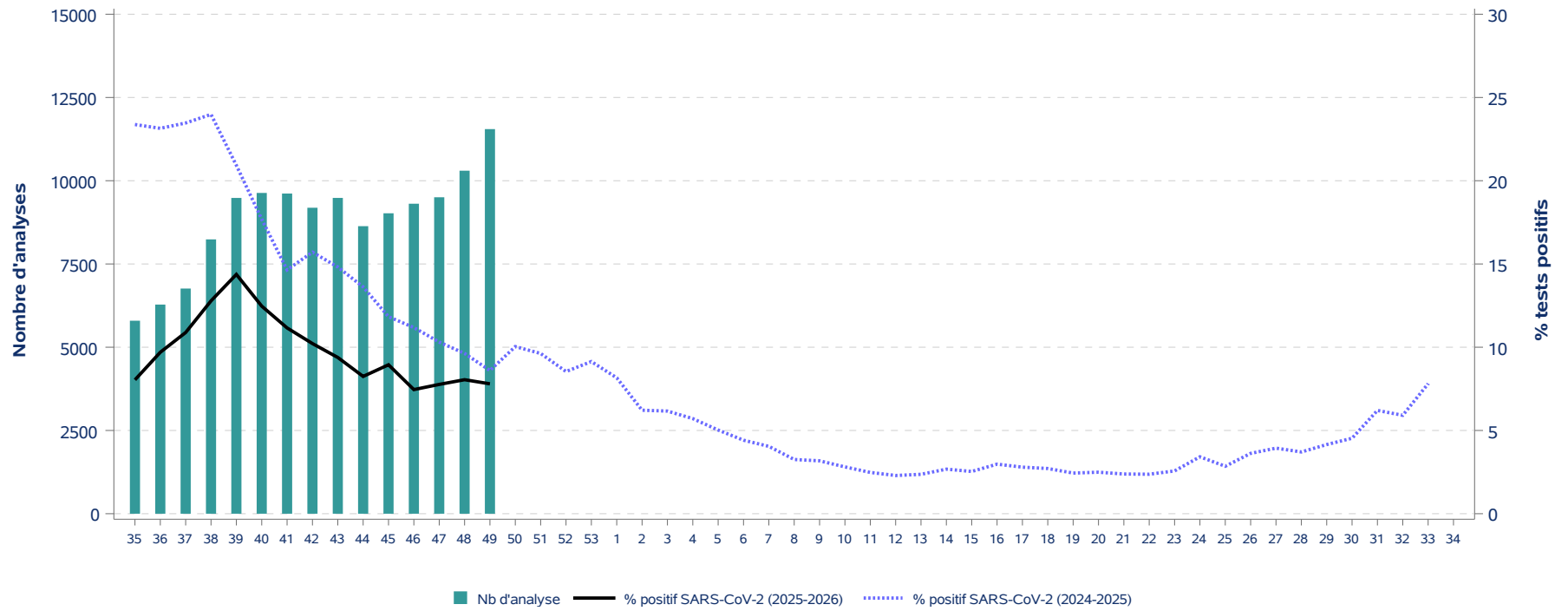

Tests déclarés pour le virus respiratoire syncytial et SARS-CoV-2, pourcentage de tests positifs, par semaine, Québec (saison 2025-2026)

Saison 2024-2025							Saison 2025-2026						
Semaine	VRS			SARS-CoV-2			Semaine	VRS			SARS-CoV-2		
	Nb de tests	Nb de tests positifs	% tests positifs	Nb de tests	Nb de tests positifs	% tests positifs		Nb de tests	Nb de tests positifs	% tests positifs	Nb de tests	Nb de tests positifs	% tests positifs
35	5 202	58	1,1	13 322	3 114	23,4	35	3 685	12	0,3	5 796	466	8,0
36	5 135	60	1,2	13 540	3 134	23,1	36	3 824	10	0,3	6 280	609	9,7
37	5 803	77	1,3	15 595	3 660	23,5	37	4 196	13	0,3	6 762	736	10,9
38	6 085	78	1,3	16 420	3 938	24,0	38	4 862	9	0,2	8 238	1 053	12,8
39	6 364	129	2,0	15 800	3 306	20,9	39	5 504	17	0,3	9 483	1 363	14,4
40	6 117	120	2,0	15 111	2 673	17,7	40	5 872	23	0,4	9 633	1 201	12,5
41	6 274	162	2,6	14 214	2 082	14,6	41	5 922	27	0,5	9 615	1 073	11,2
42	6 440	184	2,9	13 884	2 181	15,7	42	5 902	22	0,4	9 188	939	10,2
43	6 592	219	3,3	13 997	2 074	14,8	43	5 835	27	0,5	9 484	890	9,4
44	6 484	278	4,3	13 003	1 771	13,6	44	5 724	42	0,7	8 635	712	8,2
45	6 616	350	5,3	12 650	1 497	11,8	45	6 070	61	1,0	9 022	807	8,9
46	6 754	454	6,7	12 513	1 399	11,2	46	6 314	53	0,8	9 309	694	7,5
47	7 265	663	9,1	12 660	1 305	10,3	47	6 520	82	1,3	9 503	738	7,8
48	7 354	746	10,1	12 321	1 186	9,6	48	7 159	132	1,8	10 301	829	8,0
49	7 362	872	11,8	12 311	1 059	8,6	49	8 058	133	1,7	11 550	901	7,8
50	7 699	973	12,6	12 473	1 252	10,0							
51	8 533	1 153	13,5	13 372	1 287	9,6							
52	8 604	1 108	12,9	12 554	1 072	8,5							
1	10 403	1 254	12,1	15 495	1 416	9,1							
2	10 636	1 008	9,5	15 976	1 304	8,2							
3	9 878	801	8,1	14 445	898	6,2							
4	10 089	695	6,9	14 001	863	6,2							
5	10 852	609	5,6	15 512	886	5,7							
6	12 304	546	4,4	16 996	854	5,0							
7	12 699	408	3,2	17 875	789	4,4							
8	13 138	365	2,8	18 318	741	4,0							
9	12 600	304	2,4	17 355	565	3,3							
10	11 512	256	2,2	15 709	499	3,2							
11	10 207	251	2,5	14 058	395	2,8							
12	9 307	164	1,8	12 705	315	2,5							
13	8 401	133	1,6	11 591	266	2,3							
14	8 395	107	1,3	11 327	268	2,4							
15	8 102	76	0,9	10 802	289	2,7							
16	8 041	91	1,1	10 490	266	2,5							
17	7 641	70	0,9	10 318	307	3,0							
18	7 021	60	0,9	9 588	268	2,8							
19	6 298	47	0,7	8 769	238	2,7							
20	5 988	30	0,5	8 032	196	2,4							
21	5 630	15	0,3	7 464	186	2,5							
22	5 183	6	0,1	7 260	173	2,4							
23	4 946	11	0,2	6 958	165	2,4							
24	4 634	6	0,1	6 580	169	2,6							
25	4 524	7	0,2	6 437	220	3,4							
26	4 077	2	0,0	5 826	166	2,8							
27	3 695	1	0,0	5 605	203	3,6							
28	3 646	5	0,1	5 510	217	3,9							
29	3 516	5	0,1	5 366	199	3,7							
30	3 280	3	0,1	5 128	213	4,2							
31	3 238	3	0,1	4 986	226	4,5							
32	3 409	4	0,1	5 320	330	6,2							
33	3 552	4	0,1	5 482	324	5,9							
34	3 704	7	0,2	5 584	436	7,8							