

Surveillance de l'influenza et des infections respiratoires virales par TAAN

Semaine 25-48 se terminant le 29 novembre 2025

Chronique de la semaine

- 850 cas positif(s) pour le virus de l'influenza A
- 12 cas positif(s) pour le virus de l'influenza B
- 8 cas positif(s) pour le virus para-influenza 1
- 3 cas positif(s) pour le virus para-influenza 2
- 3 cas positif(s) pour le virus para-influenza 3
- 15 cas positif(s) pour le virus para-influenza 4
- 130 cas positif(s) pour le virus respiratoire syncytial
- 52 cas positif(s) pour l'adénovirus
- 4 cas positif(s) pour le métapneumovirus humain
- 14 cas positif(s) pour le coronavirus commun
- 172 cas positif(s) pour l'entérovirus / rhinovirus
- 829 cas positif(s) pour le SARS-CoV-2

Résultats des tests d'amplification d'acides nucléiques (TAAN)

RSS = région sociosanitaire

* Les résultats présentés sur ce tableau correspondent au nombre de tests positifs / nombre de tests effectués (nombre de laboratoires entre parenthèses).

* La répartition des cas est faite selon la région d'origine des laboratoires.

* Pour les entérovirus/rhinovirus, certains laboratoires testent seulement les rhinovirus et d'autres testent les entérovirus. Certains tests utilisés ne permettent pas de distinguer les rhinovirus des entérovirus.

	Nord-Est	Québec Chaudière-Appalaches	Centre du Québec	Montréal Laval	Ouest du Québec	Montérégie	TOTAL QUÉBEC
RSS	01, 02, 09, 10, 11, 17, 18	03, 12	04, 05, 14	06, 13	07, 08, 15	16	
virus de l'influenza A	61 / 889 (24)	119 / 1393 (17)	138 / 1441 (7)	291 / 2627 (15)	119 / 1104 (11)	122 / 1401 (10)	850 / 8855 (84)
virus de l'influenza B	1 / 889 (24)	5 / 1393 (17)	0 / 1441 (7)	3 / 2627 (15)	2 / 1104 (11)	1 / 1401 (10)	12 / 8855 (84)
virus resp. syncytial	2 / 534 (21)	21 / 1369 (17)	23 / 1200 (7)	32 / 1516 (14)	32 / 1091 (11)	20 / 1401 (10)	130 / 7111 (80)
virus para-influenza 1	3 / 35 (8)	1 / 301 (10)	0 / 35 (4)	4 / 828 (10)	0 / 22 (4)	0 / 21 (6)	8 / 1242 (42)
virus para-influenza 2	0 / 35 (8)	0 / 301 (10)	0 / 35 (4)	3 / 828 (10)	0 / 22 (4)	0 / 21 (6)	3 / 1242 (42)
virus para-influenza 3	0 / 35 (8)	1 / 301 (10)	1 / 35 (4)	1 / 828 (10)	0 / 22 (4)	0 / 21 (6)	3 / 1242 (42)
virus para-influenza 4	0 / 35 (8)	4 / 301 (10)	2 / 35 (4)	5 / 828 (9)	3 / 22 (4)	1 / 21 (6)	15 / 1242 (41)
adénovirus	4 / 35 (8)	19 / 314 (17)	1 / 35 (4)	28 / 828 (10)	0 / 22 (4)	0 / 21 (6)	52 / 1255 (49)
métapneumo virus humain	0 / 35 (8)	0 / 302 (17)	0 / 35 (4)	3 / 828 (10)	0 / 22 (4)	1 / 21 (6)	4 / 1243 (49)
coronavirus commun	0 / 35 (8)	1 / 299 (17)	0 / 35 (4)	13 / 828 (10)	0 / 22 (4)	0 / 21 (6)	14 / 1240 (49)
entérovirus / rhinovirus	11 / 38 (8)	64 / 312 (17)	5 / 47 (4)	83 / 846 (11)	5 / 28 (4)	4 / 32 (6)	172 / 1303 (50)
SARS-CoV-2	149 / 1247 (32)	142 / 1780 (11)	164 / 1742 (13)	201 / 2874 (14)	74 / 1157 (11)	99 / 1501 (8)	829 / 10301 (89)

Nombre et pourcentage de cas positifs pour les virus influenza A et B, le virus respiratoire syncytial et le SARS-CoV-2 selon la région des laboratoires

RSS	Influenza A	Influenza B	VRS	SARS-CoV-2
Bas-Saint-Laurent (01)	32 / 392 (8,16 %)	0 / 392 (0,00 %)	0 / 94 (0,00 %)	72 / 511 (14,09 %)
Saguenay - Lac-Saint-Jean (02)	25 / 296 (8,45 %)	0 / 296 (0,00 %)	2 / 291 (0,69 %)	40 / 360 (11,11 %)
Capitale-Nationale (03)	66 / 863 (7,65 %)	4 / 863 (0,46 %)	18 / 863 (2,09 %)	100 / 1179 (8,48 %)
Mauricie et Centre-du-Québec (04)	63 / 570 (11,05 %)	0 / 570 (0,00 %)	8 / 566 (1,41 %)	77 / 773 (9,96 %)
Estrie (05)	46 / 553 (8,32 %)	0 / 553 (0,00 %)	10 / 316 (3,16 %)	55 / 577 (9,53 %)
Montréal (06)	237 / 2289 (10,35 %)	2 / 2289 (0,09 %)	28 / 1481 (1,89 %)	166 / 2508 (6,62 %)
Outaouais (07)	42 / 318 (13,21 %)	0 / 318 (0,00 %)	5 / 314 (1,59 %)	15 / 321 (4,67 %)
Abitibi-Témiscamingue (08)	2 / 96 (2,08 %)	0 / 96 (0,00 %)	0 / 94 (0,00 %)	11 / 92 (11,96 %)
Côte-Nord (09)	0 / 101 (0,00 %)	0 / 101 (0,00 %)	0 / 99 (0,00 %)	22 / 121 (18,18 %)
Nord-du-Québec (10)	1 / 29 (3,45 %)	0 / 29 (0,00 %)	0 / 29 (0,00 %)	4 / 34 (11,76 %)
Gaspésie - Îles-de-la-Madeleine (11)	3 / 50 (6,00 %)	1 / 50 (2,00 %)	0 / 0	6 / 177 (3,39 %)
Chaudière-Appalaches (12)	53 / 530 (10,00 %)	1 / 530 (0,19 %)	3 / 506 (0,59 %)	42 / 601 (6,99 %)
Laval (13)	54 / 338 (15,98 %)	1 / 338 (0,30 %)	4 / 35 (11,43 %)	35 / 366 (9,56 %)
Lanaudière (14)	29 / 318 (9,12 %)	0 / 318 (0,00 %)	5 / 318 (1,57 %)	32 / 392 (8,16 %)
Laurentides (15)	75 / 690 (10,87 %)	2 / 690 (0,29 %)	27 / 683 (3,95 %)	48 / 744 (6,45 %)
Montérégie (16)	122 / 1401 (8,71 %)	1 / 1401 (0,07 %)	20 / 1401 (1,43 %)	99 / 1501 (6,60 %)
Nunavik (17)	0 / 21 (0,00 %)	0 / 21 (0,00 %)	0 / 21 (0,00 %)	2 / 21 (9,52 %)
Terres-Cries-de-la-Baie-James (18)	0 / 0	0 / 0	0 / 0	3 / 23 (13,04 %)
Total	850 / 8855 (9,60 %)	12 / 8855 (0,14 %)	130 / 7111 (1,83 %)	829 / 10301 (8,05 %)

Nombre et pourcentage de cas positifs pour les virus influenza A et B, le virus respiratoire syncytial et le SARS-CoV-2 selon la région de résidence

RSS	Influenza A	Influenza B	VRS	SARS-CoV-2
Bas-Saint-Laurent (01)	30 / 388 (7,73 %)	0 / 388 (0,00 %)	0 / 96 (0,00 %)	69 / 500 (13,80 %)
Saguenay - Lac-Saint-Jean (02)	22 / 288 (7,64 %)	0 / 288 (0,00 %)	2 / 283 (0,71 %)	41 / 364 (11,26 %)
Capitale-Nationale (03)	58 / 782 (7,42 %)	4 / 782 (0,51 %)	18 / 782 (2,30 %)	86 / 1069 (8,04 %)
Mauricie et Centre-du-Québec (04)	65 / 588 (11,05 %)	0 / 588 (0,00 %)	8 / 576 (1,39 %)	79 / 791 (9,99 %)
Estrie (05)	45 / 555 (8,11 %)	0 / 555 (0,00 %)	11 / 328 (3,35 %)	57 / 585 (9,74 %)
Montréal (06)	189 / 1823 (10,37 %)	2 / 1823 (0,11 %)	19 / 1120 (1,70 %)	136 / 2056 (6,61 %)
Outaouais (07)	43 / 321 (13,40 %)	0 / 321 (0,00 %)	4 / 318 (1,26 %)	15 / 331 (4,53 %)
Abitibi-Témiscamingue (08)	2 / 95 (2,11 %)	0 / 95 (0,00 %)	0 / 95 (0,00 %)	12 / 96 (12,50 %)
Côte-Nord (09)	4 / 120 (3,33 %)	0 / 120 (0,00 %)	0 / 119 (0,00 %)	23 / 131 (17,56 %)
Nord-du-Québec (10)	1 / 23 (4,35 %)	0 / 23 (0,00 %)	0 / 23 (0,00 %)	4 / 28 (14,29 %)
Gaspésie - Îles-de-la-Madeleine (11)	5 / 57 (8,77 %)	1 / 57 (1,75 %)	0 / 5 (0,00 %)	9 / 192 (4,69 %)
Chaudière-Appalaches (12)	58 / 572 (10,14 %)	1 / 572 (0,17 %)	3 / 544 (0,55 %)	50 / 673 (7,43 %)
Laval (13)	51 / 407 (12,53 %)	1 / 407 (0,25 %)	7 / 157 (4,46 %)	38 / 449 (8,46 %)
Lanaudière (14)	37 / 397 (9,32 %)	0 / 397 (0,00 %)	5 / 368 (1,36 %)	37 / 481 (7,69 %)
Laurentides (15)	79 / 707 (11,17 %)	2 / 707 (0,28 %)	30 / 673 (4,46 %)	53 / 791 (6,70 %)
Montérégie (16)	135 / 1534 (8,80 %)	1 / 1534 (0,07 %)	21 / 1513 (1,39 %)	105 / 1655 (6,34 %)
Nunavik (17)	1 / 37 (2,70 %)	0 / 37 (0,00 %)	0 / 37 (0,00 %)	4 / 36 (11,11 %)
Terres-Cries-de-la-Baie-James (18)	0 / 20 (0,00 %)	0 / 20 (0,00 %)	0 / 20 (0,00 %)	3 / 40 (7,50 %)
Inconnu	0 / 0	0 / 0	0 / 0	8 / 24 (33,33 %)
Hors-Québec	25 / 140 (17,86 %)	0 / 140 (0,00 %)	2 / 54 (3,70 %)	0 / 9 (0,00 %)
Total	850 / 8854 (9,60 %)	12 / 8854 (0,14 %)	130 / 7111 (1,83 %)	829 / 10301 (8,05 %)

Nombre et pourcentage de cas positifs pour les virus influenza A et B, le virus respiratoire syncytial et le SARS-CoV-2 selon l'âge

Âge	Influenza A	Influenza B	VRS	SARS-CoV-2
< 1 an	20 / 335 (5,97 %)	1 / 335 (0,30 %)	17 / 319 (5,33 %)	29 / 308 (9,42 %)
1 - 4 ans	89 / 524 (16,98 %)	1 / 524 (0,19 %)	62 / 477 (13,00 %)	19 / 520 (3,65 %)
5 - 9 ans	57 / 187 (30,48 %)	1 / 187 (0,53 %)	3 / 166 (1,81 %)	1 / 176 (0,57 %)
10 - 14 ans	55 / 132 (41,67 %)	1 / 132 (0,76 %)	0 / 111 (0,00 %)	7 / 141 (4,96 %)
15 - 19 ans	39 / 199 (19,60 %)	0 / 199 (0,00 %)	0 / 161 (0,00 %)	11 / 212 (5,19 %)
20 - 29 ans	67 / 377 (17,77 %)	1 / 377 (0,27 %)	5 / 282 (1,77 %)	45 / 537 (8,38 %)
30 - 39 ans	71 / 534 (13,30 %)	1 / 534 (0,19 %)	4 / 411 (0,97 %)	72 / 715 (10,07 %)
40 - 49 ans	48 / 526 (9,13 %)	3 / 526 (0,57 %)	7 / 400 (1,75 %)	83 / 699 (11,87 %)
50 - 59 ans	64 / 635 (10,08 %)	1 / 635 (0,16 %)	3 / 491 (0,61 %)	66 / 795 (8,30 %)
60 - 69 ans	86 / 1169 (7,36 %)	0 / 1169 (0,00 %)	8 / 963 (0,83 %)	100 / 1354 (7,39 %)
70 - 79 ans	113 / 1798 (6,28 %)	0 / 1798 (0,00 %)	7 / 1419 (0,49 %)	144 / 2039 (7,06 %)
80 - 89 ans	95 / 1643 (5,78 %)	2 / 1643 (0,12 %)	9 / 1300 (0,69 %)	160 / 1897 (8,43 %)
>= 90 ans	46 / 794 (5,79 %)	0 / 794 (0,00 %)	5 / 611 (0,82 %)	86 / 897 (9,59 %)
Inconnu	0 / 1 (0,00 %)	0 / 1 (0,00 %)	0 / 0	6 / 11 (54,55 %)
Total	850 / 8854 (9,60 %)	12 / 8854 (0,14 %)	130 / 7111 (1,83 %)	829 / 10301 (8,05 %)

Tests déclarés d'influenza et pourcentage de tests positifs, par semaine, Québec (saison 2025-2026)

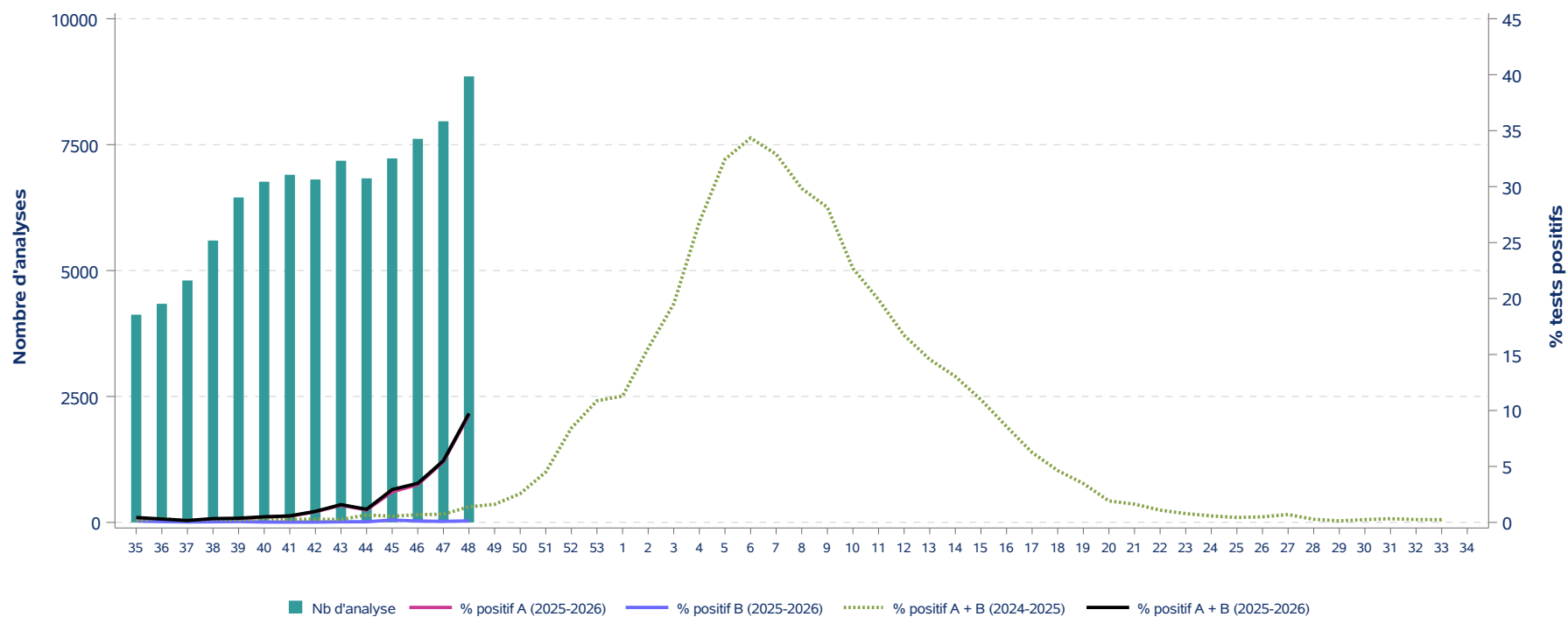

Tests déclarés pour le virus respiratoire syncytial et pourcentage de tests positifs, par semaine, Québec (saison 2025-2026)

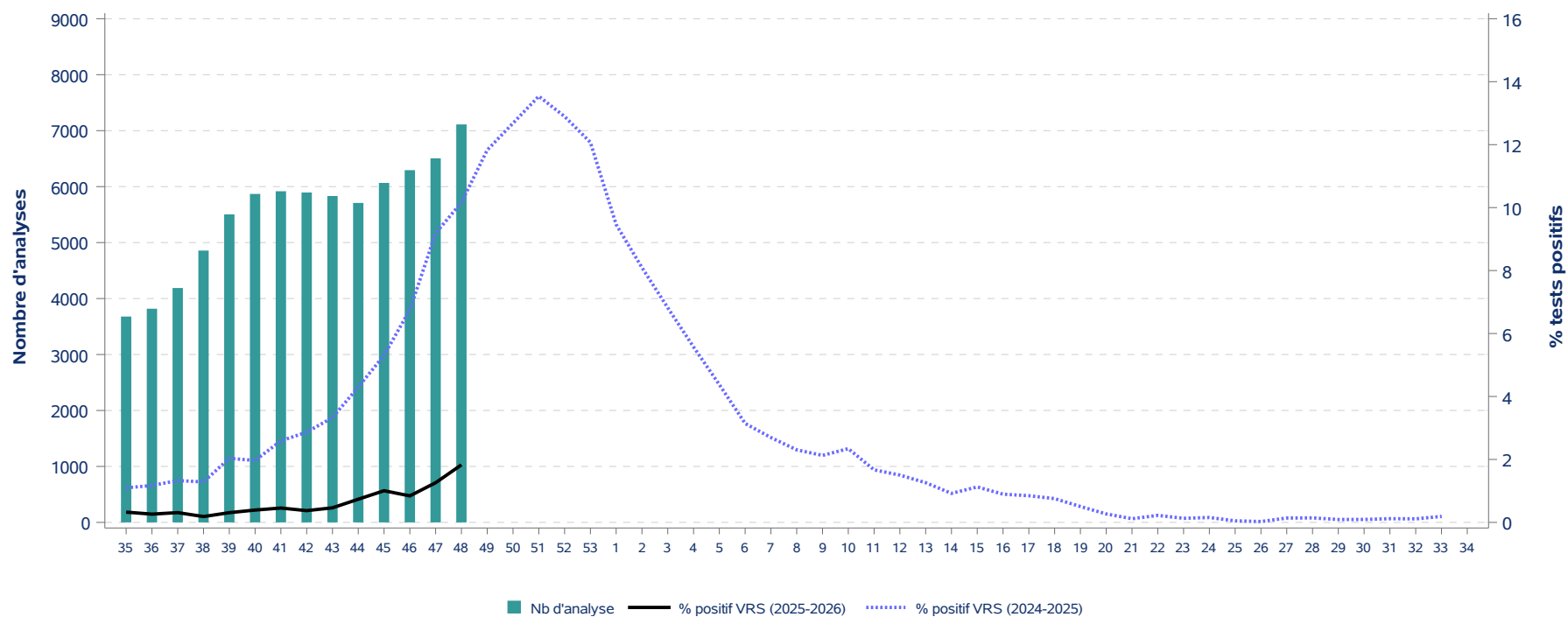

Tests déclarés pour le SARS-CoV-2 et pourcentage de tests positifs, par semaine, Québec (saison 2025-2026)

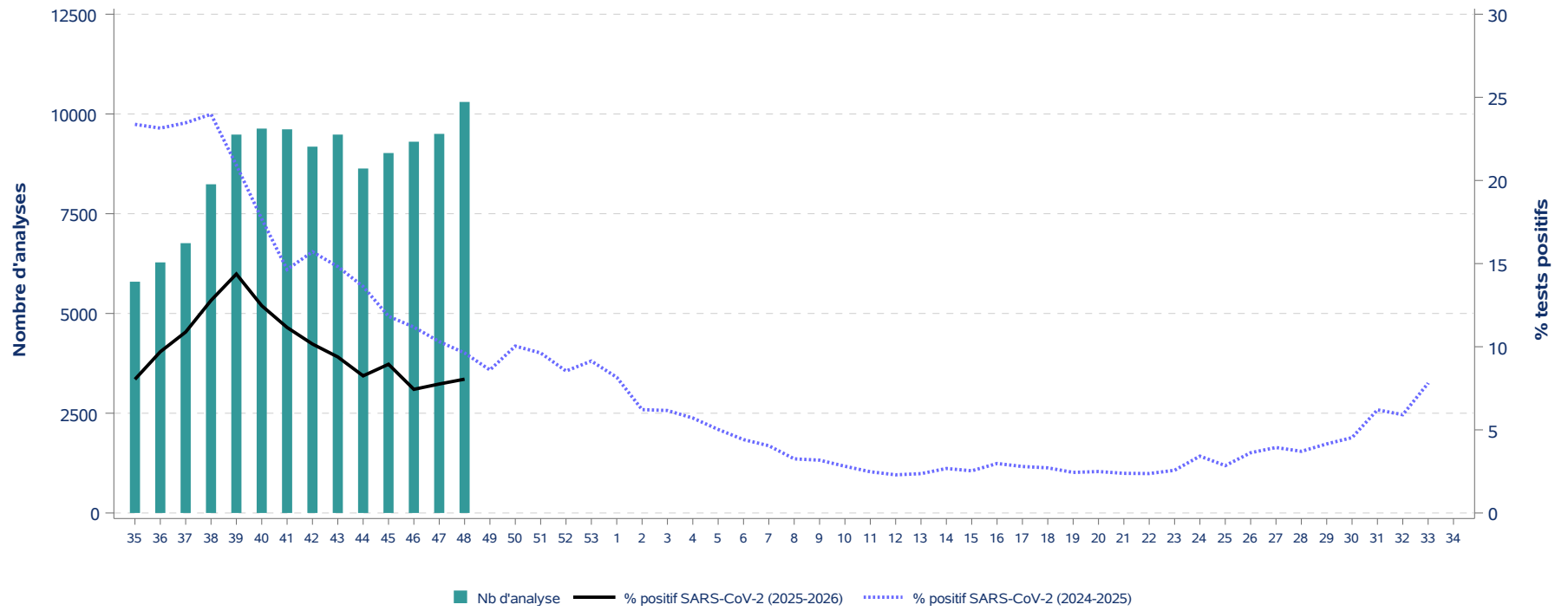

Tests déclarés pour le virus respiratoire syncytial et SARS-CoV-2, pourcentage de tests positifs, par semaine, Québec (saison 2025-2026)

Saison 2024-2025							Saison 2025-2026						
Semaine	VRS			SARS-CoV-2			Semaine	VRS			SARS-CoV-2		
	Nb de tests	Nb de tests positifs	% tests positifs	Nb de tests	Nb de tests positifs	% tests positifs		Nb de tests	Nb de tests positifs	% tests positifs	Nb de tests	Nb de tests positifs	% tests positifs
35	5 188	57	1,1	13 322	3 114	23,4	35	3 678	12	0,3	5 796	466	8,0
36	5 125	60	1,2	13 540	3 134	23,1	36	3 818	10	0,3	6 280	609	9,7
37	5 789	77	1,3	15 595	3 660	23,5	37	4 188	13	0,3	6 762	736	10,9
38	6 074	78	1,3	16 420	3 938	24,0	38	4 857	9	0,2	8 238	1 053	12,8
39	6 344	129	2,0	15 800	3 306	20,9	39	5 504	17	0,3	9 483	1 363	14,4
40	6 102	120	2,0	15 111	2 673	17,7	40	5 869	23	0,4	9 633	1 201	12,5
41	6 252	162	2,6	14 214	2 082	14,6	41	5 917	27	0,5	9 615	1 073	11,2
42	6 421	184	2,9	13 884	2 181	15,7	42	5 895	22	0,4	9 181	933	10,2
43	6 580	219	3,3	13 997	2 074	14,8	43	5 832	27	0,5	9 483	890	9,4
44	6 467	278	4,3	13 003	1 771	13,6	44	5 708	42	0,7	8 633	712	8,2
45	6 596	350	5,3	12 650	1 497	11,8	45	6 066	61	1,0	9 021	807	8,9
46	6 723	454	6,8	12 513	1 399	11,2	46	6 294	53	0,8	9 305	692	7,4
47	7 219	663	9,2	12 660	1 305	10,3	47	6 506	82	1,3	9 501	737	7,8
48	7 339	746	10,2	12 321	1 186	9,6	48	7 111	130	1,8	10 301	829	8,0
49	7 338	868	11,8	12 311	1 059	8,6							
50	7 673	973	12,7	12 473	1 252	10,0							
51	8 517	1 153	13,5	13 372	1 287	9,6							
52	8 585	1 107	12,9	12 554	1 072	8,5							
1	10 379	1 253	12,1	15 495	1 416	9,1							
2	10 611	1 004	9,5	15 976	1 304	8,2							
3	9 858	798	8,1	14 445	898	6,2							
4	10 048	685	6,8	14 001	863	6,2							
5	10 822	603	5,6	15 512	886	5,7							
6	12 271	537	4,4	16 996	854	5,0							
7	12 663	398	3,1	17 875	789	4,4							
8	13 061	352	2,7	18 318	741	4,0							
9	12 498	288	2,3	17 355	565	3,3							
10	11 423	243	2,1	15 709	499	3,2							
11	10 119	237	2,3	14 058	395	2,8							
12	9 220	154	1,7	12 705	315	2,5							
13	8 321	125	1,5	11 591	266	2,3							
14	8 327	105	1,3	11 327	268	2,4							
15	8 026	74	0,9	10 802	289	2,7							
16	7 996	90	1,1	10 490	266	2,5							
17	7 588	68	0,9	10 318	307	3,0							
18	6 966	59	0,8	9 588	268	2,8							
19	6 230	47	0,8	8 769	238	2,7							
20	5 948	30	0,5	8 032	196	2,4							
21	5 584	15	0,3	7 464	186	2,5							
22	5 155	6	0,1	7 260	173	2,4							
23	4 931	11	0,2	6 958	165	2,4							
24	4 624	6	0,1	6 580	169	2,6							
25	4 511	7	0,2	6 437	220	3,4							
26	4 060	2	0,0	5 826	166	2,8							
27	3 689	1	0,0	5 605	203	3,6							
28	3 628	5	0,1	5 510	217	3,9							
29	3 507	5	0,1	5 366	199	3,7							
30	3 276	3	0,1	5 128	213	4,2							
31	3 233	3	0,1	4 986	226	4,5							
32	3 407	4	0,1	5 320	330	6,2							
33	3 549	4	0,1	5 482	324	5,9							
34	3 700	7	0,2	5 584	436	7,8							