

Surveillance de l'influenza et des infections respiratoires virales par TAAN

Semaine 24-51 se terminant le 21 décembre 2024

Chronique de la semaine

- 398 cas positif(s) pour le virus de l'influenza A
- 39 cas positif(s) pour le virus de l'influenza B
- 11 cas positif(s) pour le virus para-influenza 1
- 8 cas positif(s) pour le virus para-influenza 2
- 4 cas positif(s) pour le virus para-influenza 3
- 7 cas positif(s) pour le virus para-influenza 4
- 1 109 cas positif(s) pour le virus respiratoire
- 72 cas positif(s) pour l'adénovirus
- 17 cas positif(s) pour le métapneumovirus humain
- 45 cas positif(s) pour le coronavirus commun
- 246 cas positif(s) pour l'entérovirus / rhinovirus
- 1 290 cas positif(s) pour le SARS-CoV-2

Résultats des tests d'amplification d'acides nucléiques (TAAN)

RSS = région sociosanitaire

* Les résultats présentés sur ce tableau correspondent au nombre de tests positifs / nombre de tests effectués (nombre de laboratoires entre parenthèses).

* La répartition des cas est faite selon la région d'origine des laboratoires.

* Pour les entérovirus/rhinovirus, certains laboratoires testent seulement les rhinovirus et d'autres testent les entérovirus. Certains tests utilisés ne permettent pas de distinguer les rhinovirus des entérovirus.

	Nord-Est	Québec Chaudière-Appalaches	Centre du Québec	Montréal Laval	Ouest du Québec	Montérégie	TOTAL QUÉBEC
RSS	01, 02, 09, 10, 11, 17, 18	03, 12	04, 05, 14	06, 13	07, 08, 15	16	
virus de l'influenza A	22 / 1108 (22)	59 / 1418 (17)	72 / 1934 (13)	137 / 2994 (14)	46 / 890 (8)	62 / 1763 (7)	398 / 10107 (81)
virus de l'influenza B	1 / 1108 (22)	2 / 1418 (17)	14 / 1934 (13)	12 / 2994 (14)	5 / 890 (8)	5 / 1763 (7)	39 / 10107 (81)
virus resp. syncytial	80 / 728 (21)	226 / 1403 (17)	224 / 1254 (13)	243 / 2170 (14)	145 / 881 (8)	191 / 1763 (7)	1109 / 8199 (80)
virus para-influenza 1	1 / 97 (11)	2 / 636 (10)	2 / 46 (7)	4 / 935 (11)	0 / 15 (5)	2 / 16 (4)	11 / 1745 (48)
virus para-influenza 2	0 / 97 (11)	0 / 636 (10)	1 / 46 (7)	7 / 935 (11)	0 / 15 (5)	0 / 16 (4)	8 / 1745 (48)
virus para-influenza 3	0 / 97 (11)	0 / 636 (10)	0 / 46 (7)	4 / 935 (11)	0 / 15 (5)	0 / 16 (4)	4 / 1745 (48)
virus para-influenza 4	3 / 97 (11)	1 / 636 (10)	0 / 46 (7)	2 / 935 (9)	1 / 15 (5)	0 / 16 (4)	7 / 1745 (46)
adénovirus	6 / 97 (11)	28 / 653 (17)	2 / 46 (7)	28 / 935 (11)	5 / 15 (5)	3 / 16 (4)	72 / 1762 (55)
métapneumo virus humain	2 / 95 (10)	4 / 636 (17)	1 / 46 (7)	10 / 942 (11)	0 / 15 (5)	0 / 16 (4)	17 / 1750 (54)
coronavirus commun	6 / 99 (11)	17 / 524 (17)	0 / 48 (7)	21 / 935 (11)	1 / 15 (5)	0 / 16 (4)	45 / 1637 (55)
entérovirus / rhinovirus	18 / 102 (12)	126 / 656 (17)	7 / 61 (7)	87 / 948 (11)	7 / 17 (5)	1 / 24 (4)	246 / 1808 (56)
SARS-CoV-2	141 / 1442 (25)	163 / 2225 (12)	216 / 2354 (14)	473 / 3789 (15)	140 / 1670 (11)	157 / 1924 (8)	1290 / 13404 (85)

Nombre et pourcentage de cas positifs pour les virus influenza A et B, le virus respiratoire syncytial et le SARS-CoV-2 selon la région des laboratoires

RSS	Influenza A	Influenza B	VRS	SARS-CoV-2
Bas-Saint-Laurent (01)	17 / 560 (3,04 %)	1 / 560 (0,18 %)	29 / 238 (12,18 %)	56 / 522 (10,73 %)
Saguenay - Lac-Saint-Jean (02)	1 / 315 (0,32 %)	0 / 315 (0,00 %)	40 / 309 (12,94 %)	62 / 477 (13,00 %)
Capitale-Nationale (03)	13 / 778 (1,67 %)	2 / 778 (0,26 %)	123 / 777 (15,83 %)	98 / 1404 (6,98 %)
Mauricie et Centre-du-Québec (04)	40 / 606 (6,60 %)	0 / 606 (0,00 %)	43 / 192 (22,40 %)	47 / 765 (6,14 %)
Estrie (05)	16 / 762 (2,10 %)	7 / 762 (0,92 %)	85 / 496 (17,14 %)	119 / 908 (13,11 %)
Montréal (06)	122 / 2658 (4,59 %)	11 / 2658 (0,41 %)	208 / 1924 (10,81 %)	439 / 3350 (13,10 %)
Outaouais (07)	12 / 344 (3,49 %)	0 / 344 (0,00 %)	63 / 335 (18,81 %)	48 / 413 (11,62 %)
Abitibi-Témiscamingue (08)	16 / 151 (10,60 %)	0 / 151 (0,00 %)	7 / 151 (4,64 %)	17 / 212 (8,02 %)
Côte-Nord (09)	1 / 115 (0,87 %)	0 / 115 (0,00 %)	5 / 116 (4,31 %)	5 / 151 (3,31 %)
Nord-du-Québec (10)	1 / 45 (2,22 %)	0 / 45 (0,00 %)	4 / 45 (8,89 %)	2 / 49 (4,08 %)
Gaspésie - Îles-de-la-Madeleine (11)	2 / 57 (3,51 %)	0 / 57 (0,00 %)	1 / 7 (14,29 %)	15 / 200 (7,50 %)
Chaudière-Appalaches (12)	46 / 640 (7,19 %)	0 / 640 (0,00 %)	103 / 626 (16,45 %)	65 / 821 (7,92 %)
Laval (13)	15 / 336 (4,46 %)	1 / 336 (0,30 %)	35 / 246 (14,23 %)	34 / 439 (7,74 %)
Lanaudière (14)	16 / 566 (2,83 %)	7 / 566 (1,24 %)	96 / 566 (16,96 %)	50 / 681 (7,34 %)
Laurentides (15)	18 / 395 (4,56 %)	5 / 395 (1,27 %)	75 / 395 (18,99 %)	75 / 1045 (7,18 %)
Montérégie (16)	62 / 1763 (3,52 %)	5 / 1763 (0,28 %)	191 / 1763 (10,83 %)	157 / 1924 (8,16 %)
Nunavik (17)	0 / 16 (0,00 %)	0 / 16 (0,00 %)	1 / 13 (7,69 %)	0 / 13 (0,00 %)
Terres-Cries-de-la-Baie-James (18)	0 / 0	0 / 0	0 / 0	1 / 30 (3,33 %)
Total	398 / 10107 (3,94 %)	39 / 10107 (0,39 %)	1109 / 8199 (13,53 %)	1290 / 13404 (9,62 %)

Nombre et pourcentage de cas positifs pour les virus influenza A et B, le virus respiratoire syncytial et le SARS-CoV-2 selon la région de résidence

RSS	Influenza A	Influenza B	VRS	SARS-CoV-2
Bas-Saint-Laurent (01)	16 / 535 (2,99 %)	1 / 535 (0,19 %)	25 / 225 (11,11 %)	55 / 514 (10,70 %)
Saguenay - Lac-Saint-Jean (02)	3 / 319 (0,94 %)	0 / 319 (0,00 %)	40 / 312 (12,82 %)	65 / 482 (13,49 %)
Capitale-Nationale (03)	12 / 710 (1,69 %)	2 / 710 (0,28 %)	107 / 707 (15,13 %)	92 / 1259 (7,31 %)
Mauricie et Centre-du-Québec (04)	41 / 641 (6,40 %)	1 / 641 (0,16 %)	47 / 228 (20,61 %)	62 / 811 (7,64 %)
Estrie (05)	16 / 743 (2,15 %)	5 / 743 (0,67 %)	83 / 487 (17,04 %)	138 / 912 (15,13 %)
Montréal (06)	91 / 1989 (4,58 %)	9 / 1989 (0,45 %)	141 / 1430 (9,86 %)	281 / 2558 (10,99 %)
Outaouais (07)	11 / 338 (3,25 %)	0 / 338 (0,00 %)	60 / 328 (18,29 %)	48 / 419 (11,46 %)
Abitibi-Témiscamingue (08)	16 / 151 (10,60 %)	0 / 151 (0,00 %)	7 / 150 (4,67 %)	16 / 216 (7,41 %)
Côte-Nord (09)	1 / 120 (0,83 %)	0 / 120 (0,00 %)	6 / 122 (4,92 %)	5 / 164 (3,05 %)
Nord-du-Québec (10)	0 / 42 (0,00 %)	0 / 42 (0,00 %)	3 / 42 (7,14 %)	3 / 46 (6,52 %)
Gaspésie - Îles-de-la-Madeleine (11)	2 / 72 (2,78 %)	0 / 72 (0,00 %)	2 / 20 (10,00 %)	16 / 224 (7,14 %)
Chaudière-Appalaches (12)	48 / 687 (6,99 %)	0 / 687 (0,00 %)	116 / 664 (17,47 %)	78 / 918 (8,50 %)
Laval (13)	22 / 442 (4,98 %)	1 / 442 (0,23 %)	32 / 338 (9,47 %)	80 / 612 (13,07 %)
Lanaudière (14)	16 / 637 (2,51 %)	7 / 637 (1,10 %)	105 / 623 (16,85 %)	64 / 807 (7,93 %)
Laurentides (15)	20 / 460 (4,35 %)	3 / 460 (0,65 %)	87 / 444 (19,59 %)	77 / 1131 (6,81 %)
Montérégie (16)	73 / 2010 (3,63 %)	6 / 2010 (0,30 %)	232 / 1962 (11,82 %)	202 / 2221 (9,10 %)
Nunavik (17)	0 / 24 (0,00 %)	0 / 24 (0,00 %)	1 / 22 (4,55 %)	2 / 21 (9,52 %)
Terres-Cries-de-la-Baie-James (18)	3 / 18 (16,67 %)	0 / 18 (0,00 %)	0 / 17 (0,00 %)	1 / 49 (2,04 %)
Inconnu	0 / 0	0 / 0	0 / 0	1 / 21 (4,76 %)
Hors-Québec	7 / 168 (4,17 %)	4 / 168 (2,38 %)	15 / 78 (19,23 %)	4 / 19 (21,05 %)
Total	398 / 10106 (3,94 %)	39 / 10106 (0,39 %)	1109 / 8199 (13,53 %)	1290 / 13404 (9,62 %)

Nombre et pourcentage de cas positifs pour les virus influenza A et B, le virus respiratoire syncytial et le SARS-CoV-2 selon l'âge

Âge	Influenza A	Influenza B	VRS	SARS-CoV-2
< 1 an	9 / 524 (1,72 %)	3 / 524 (0,57 %)	186 / 506 (36,76 %)	42 / 512 (8,20 %)
1 - 4 ans	45 / 824 (5,46 %)	9 / 824 (1,09 %)	321 / 786 (40,84 %)	13 / 868 (1,50 %)
5 - 9 ans	24 / 295 (8,14 %)	10 / 295 (3,39 %)	42 / 279 (15,05 %)	3 / 317 (0,95 %)
10 - 14 ans	13 / 162 (8,02 %)	2 / 162 (1,23 %)	18 / 137 (13,14 %)	4 / 188 (2,13 %)
15 - 19 ans	5 / 140 (3,57 %)	0 / 140 (0,00 %)	6 / 118 (5,08 %)	13 / 170 (7,65 %)
20 - 29 ans	15 / 340 (4,41 %)	2 / 340 (0,59 %)	13 / 262 (4,96 %)	75 / 655 (11,45 %)
30 - 39 ans	28 / 570 (4,91 %)	4 / 570 (0,70 %)	27 / 455 (5,93 %)	146 / 1016 (14,37 %)
40 - 49 ans	40 / 576 (6,94 %)	5 / 576 (0,87 %)	38 / 444 (8,56 %)	140 / 1061 (13,20 %)
50 - 59 ans	52 / 670 (7,76 %)	1 / 670 (0,15 %)	54 / 515 (10,49 %)	130 / 1063 (12,23 %)
60 - 69 ans	51 / 1312 (3,89 %)	0 / 1312 (0,00 %)	101 / 1034 (9,77 %)	155 / 1753 (8,84 %)
70 - 79 ans	55 / 1870 (2,94 %)	2 / 1870 (0,11 %)	133 / 1494 (8,90 %)	224 / 2363 (9,48 %)
80 - 89 ans	43 / 1905 (2,26 %)	1 / 1905 (0,05 %)	134 / 1487 (9,01 %)	222 / 2336 (9,50 %)
>= 90 ans	17 / 905 (1,88 %)	0 / 905 (0,00 %)	36 / 673 (5,35 %)	123 / 1099 (11,19 %)
Inconnu	1 / 12 (8,33 %)	0 / 12 (0,00 %)	0 / 9 (0,00 %)	0 / 3 (0,00 %)
Total	398 / 10105 (3,94 %)	39 / 10105 (0,39 %)	1109 / 8199 (13,53 %)	1290 / 13404 (9,62 %)

Tests déclarés d'influenza et pourcentage de tests positifs, par semaine, Québec (saison 2024-2025)

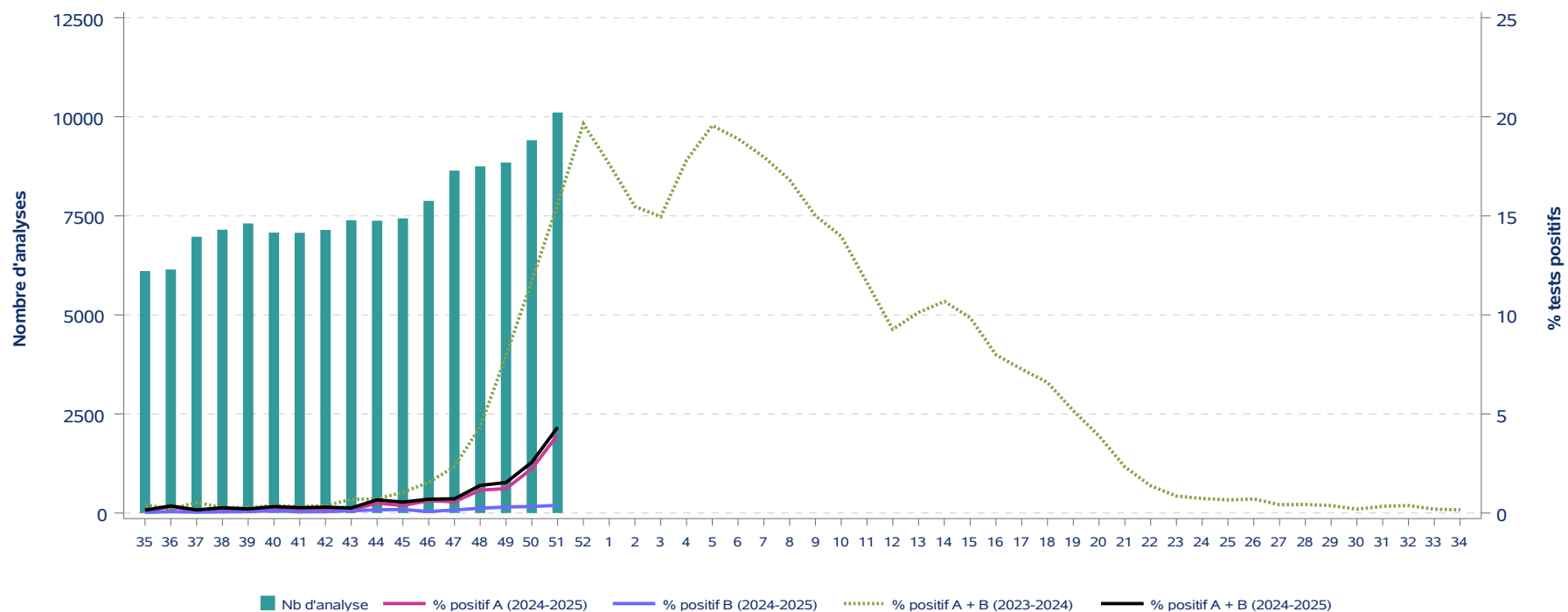

Tests déclarés pour le virus respiratoire syncytial et pourcentage de tests positifs, par semaine, Québec (saison 2024-2025)

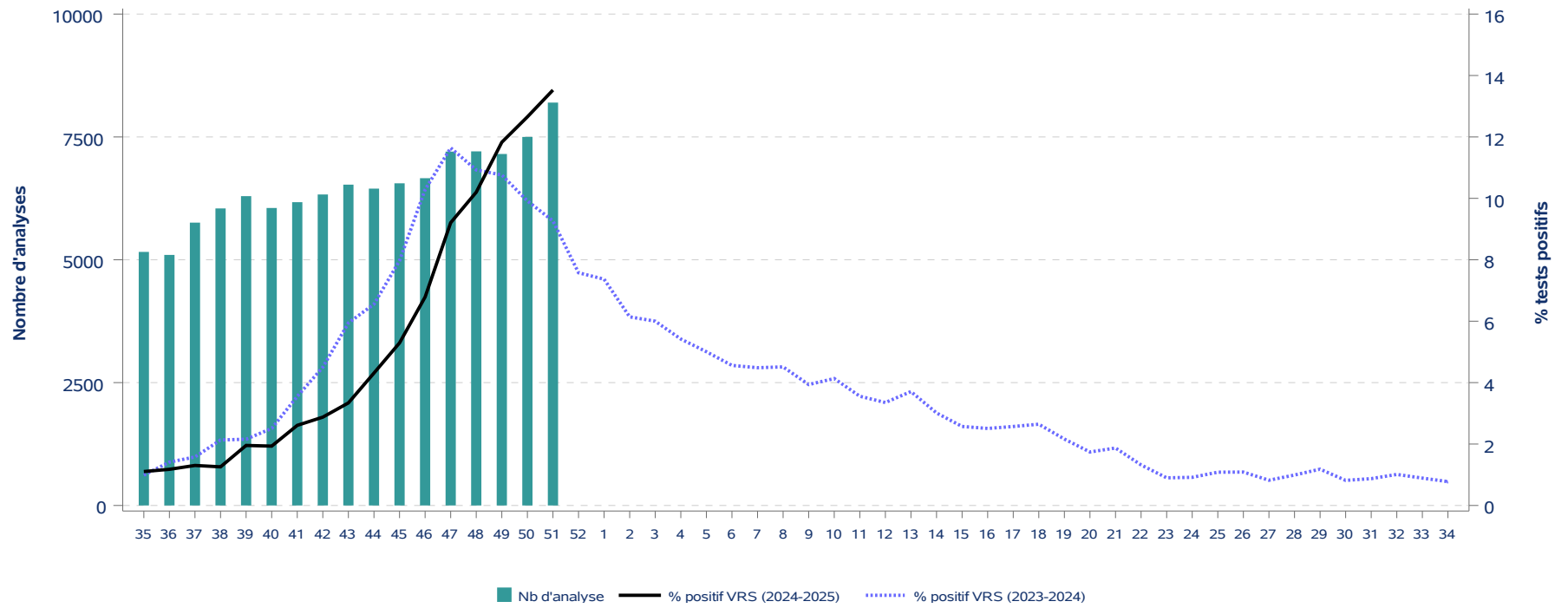

Tests déclarés pour le SARS-CoV-2 et pourcentage de tests positifs, par semaine, Québec (saison 2024-2025)

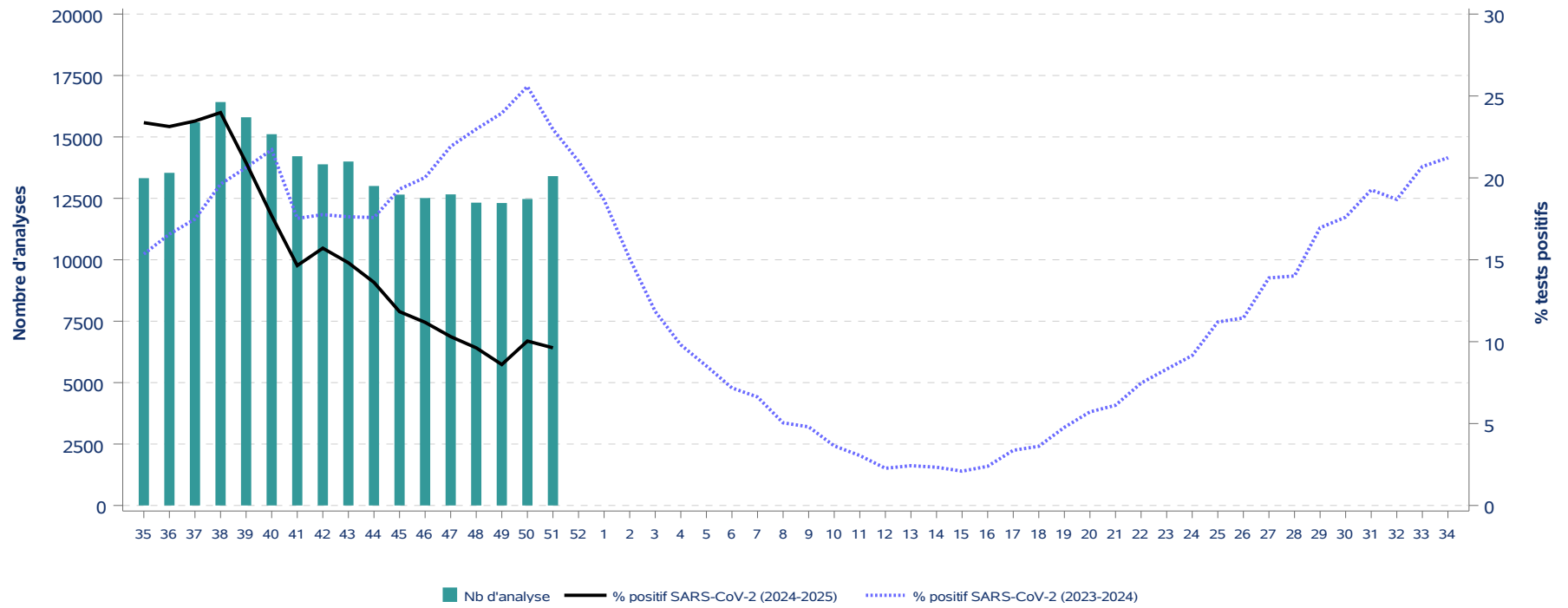

Tests déclarés pour le virus respiratoire syncytial et SARS-CoV-2, pourcentage de tests positifs, par semaine, Québec (saison 2024-2025)

Saison 2023-2024							Saison 2024-2025						
Semaine	VRS			SARS-CoV-2			Semaine	VRS			SARS-CoV-2		
	Nb de tests	Nb de tests positifs	% tests positifs	Nb de tests	Nb de tests positifs	% tests positifs		Nb de tests	Nb de tests positifs	% tests positifs	Nb de tests	Nb de tests positifs	% tests positifs
35	3 037	30	1,0	15 890	2 439	15,3	35	5 160	57	1,1	13 321	3 113	23,4
36	3 260	46	1,4	17 374	2 878	16,6	36	5 099	60	1,2	13 539	3 132	23,1
37	3 736	59	1,6	19 335	3 381	17,5	37	5 756	75	1,3	15 595	3 660	23,5
38	4 222	90	2,1	21 758	4 268	19,6	38	6 045	76	1,3	16 419	3 938	24,0
39	4 543	98	2,2	23 868	4 924	20,6	39	6 295	123	2,0	15 800	3 306	20,9
40	5 066	127	2,5	23 948	5 200	21,7	40	6 054	117	1,9	15 111	2 672	17,7
41	4 562	162	3,6	20 083	3 520	17,5	41	6 172	161	2,6	14 214	2 082	14,6
42	4 553	205	4,5	20 006	3 552	17,8	42	6 329	182	2,9	13 885	2 181	15,7
43	4 728	281	5,9	19 667	3 466	17,6	43	6 529	218	3,3	13 999	2 074	14,8
44	5 020	329	6,6	19 023	3 344	17,6	44	6 448	278	4,3	13 003	1 771	13,6
45	5 057	403	8,0	18 837	3 638	19,3	45	6 556	347	5,3	12 652	1 497	11,8
46	5 377	553	10,3	20 793	4 164	20,0	46	6 660	452	6,8	12 513	1 399	11,2
47	5 583	650	11,6	20 392	4 470	21,9	47	7 201	663	9,2	12 661	1 305	10,3
48	6 343	693	10,9	22 084	5 074	23,0	48	7 206	735	10,2	12 324	1 186	9,6
49	6 757	727	10,8	22 638	5 422	24,0	49	7 153	846	11,8	12 310	1 059	8,6
50	7 815	775	9,9	24 478	6 261	25,6	50	7 500	949	12,7	12 473	1 252	10,0
51	9 282	860	9,3	25 086	5 761	23,0	51	8 199	1 109	13,5	13 404	1 290	9,6
52	10 241	776	7,6	23 128	4 860	21,0							
1	10 302	759	7,4	23 585	4 399	18,7							
2	9 411	578	6,1	21 413	3 227	15,1							
3	8 267	496	6,0	18 334	2 171	11,8							
4	8 249	447	5,4	17 529	1 719	9,8							
5	8 151	408	5,0	17 423	1 484	8,5							
6	8 027	366	4,6	16 975	1 218	7,2							
7	8 138	365	4,5	17 366	1 150	6,6							
8	8 312	375	4,5	16 989	857	5,0							
9	8 305	327	3,9	16 123	774	4,8							
10	7 527	311	4,1	14 820	539	3,6							
11	7 169	255	3,6	14 533	443	3,0							
12	6 625	222	3,4	13 564	308	2,3							
13	6 740	250	3,7	13 097	318	2,4							
14	6 839	206	3,0	13 495	315	2,3							
15	6 765	174	2,6	13 376	280	2,1							
16	6 220	156	2,5	12 209	292	2,4							
17	5 950	153	2,6	11 908	401	3,4							
18	6 086	161	2,6	11 376	411	3,6							
19	6 244	135	2,2	11 153	532	4,8							
20	6 030	105	1,7	10 869	621	5,7							
21	5 561	104	1,9	10 100	618	6,1							
22	4 923	65	1,3	9 453	706	7,5							
23	4 889	44	0,9	9 577	797	8,3							
24	4 587	42	0,9	9 218	844	9,2							
25	4 431	48	1,1	9 722	1 089	11,2							
26	4 046	44	1,1	9 356	1 071	11,4							
27	4 018	33	0,8	9 366	1 301	13,9							
28	4 338	43	1,0	10 220	1 432	14,0							
29	4 572	54	1,2	10 934	1 854	17,0							
30	4 896	40	0,8	11 282	1 986	17,6							
31	4 810	42	0,9	12 141	2 339	19,3							
32	4 751	48	1,0	11 623	2 172	18,7							
33	4 827	43	0,9	12 069	2 497	20,7							
34	4 894	38	0,8	12 464	2 646	21,2							