

Surveillance de l'influenza et des infections respiratoires virales par TAAN

Semaine 24-45 se terminant le 9 novembre 2024

Chronique de la semaine

- 28 cas positif(s) pour le virus de l'influenza A
- 12 cas positif(s) pour le virus de l'influenza B
- 15 cas positif(s) pour le virus para-influenza 1
- 7 cas positif(s) pour le virus para-influenza 2
- 2 cas positif(s) pour le virus para-influenza 3
- 7 cas positif(s) pour le virus para-influenza 4
- 346 cas positif(s) pour le virus respiratoire syncytial
- 64 cas positif(s) pour l'adénovirus
- 10 cas positif(s) pour le métapneumovirus humain
- 27 cas positif(s) pour le coronavirus commun
- 285 cas positif(s) pour l'entérovirus / rhinovirus
- 1 499 cas positif(s) pour le SARS-CoV-2

Résultats des tests d'amplification d'acides nucléiques (TAAN)

RSS = région sociosanitaire

* Les résultats présentés sur ce tableau correspondent au nombre de tests positifs / nombre de tests effectués (nombre de laboratoires entre parenthèses).

* La répartition des cas est faite selon la région d'origine des laboratoires.

* Pour les entérovirus/rhinovirus, certains laboratoires testent seulement les rhinovirus et d'autres testent les entérovirus. Certains tests utilisés ne permettent pas de distinguer les rhinovirus des entérovirus.

	Nord-Est	Québec Chaudière-Appalaches	Centre du Québec	Montréal Laval	Ouest du Québec	Montérégie	TOTAL QUÉBEC
RSS	01, 02, 09, 10, 11, 17, 18	03, 12	04, 05, 14	06, 13	07, 08, 15	16	
virus de l'influenza A	5 / 1117 (23)	0 / 1274 (17)	4 / 1060 (11)	11 / 1845 (14)	2 / 714 (8)	6 / 1409 (7)	28 / 7419 (80)
virus de l'influenza B	2 / 1117 (23)	0 / 1274 (17)	2 / 1060 (11)	5 / 1845 (14)	1 / 714 (8)	2 / 1409 (7)	12 / 7419 (80)
virus resp. syncytial	19 / 717 (22)	79 / 1275 (17)	93 / 827 (11)	77 / 1600 (14)	27 / 713 (8)	51 / 1406 (7)	346 / 6538 (79)
virus para-influenza 1	2 / 100 (12)	0 / 654 (10)	2 / 44 (7)	10 / 948 (10)	1 / 18 (5)	0 / 10 (4)	15 / 1774 (48)
virus para-influenza 2	0 / 100 (12)	0 / 654 (10)	0 / 44 (7)	6 / 948 (10)	1 / 18 (5)	0 / 10 (4)	7 / 1774 (48)
virus para-influenza 3	0 / 100 (12)	0 / 654 (10)	0 / 44 (7)	2 / 948 (10)	0 / 18 (5)	0 / 10 (4)	2 / 1774 (48)
virus para-influenza 4	4 / 100 (12)	1 / 654 (10)	0 / 44 (7)	2 / 948 (10)	0 / 18 (5)	0 / 10 (4)	7 / 1774 (48)
adénovirus	3 / 100 (12)	31 / 664 (17)	3 / 44 (7)	25 / 948 (11)	2 / 18 (5)	0 / 10 (4)	64 / 1784 (56)
métapneumo virus humain	0 / 95 (11)	2 / 654 (17)	1 / 44 (7)	7 / 954 (11)	0 / 18 (5)	0 / 10 (4)	10 / 1775 (55)
coronavirus commun	4 / 100 (12)	10 / 532 (17)	2 / 46 (7)	9 / 948 (11)	2 / 18 (5)	0 / 10 (4)	27 / 1654 (56)
entérovirus / rhinovirus	31 / 100 (12)	125 / 664 (17)	20 / 54 (7)	103 / 979 (11)	4 / 20 (5)	2 / 17 (5)	285 / 1834 (57)
SARS-CoV-2	126 / 1370 (31)	298 / 2344 (12)	256 / 2346 (14)	442 / 3303 (15)	185 / 1573 (11)	192 / 1733 (8)	1499 / 12669 (91)

Nombre et pourcentage de cas positifs pour les virus influenza A et B, le virus respiratoire syncytial et le SARS-CoV-2 selon la région des laboratoires

RSS	Influenza A	Influenza B	VRS	SARS-CoV-2
Bas-Saint-Laurent (01)	0 / 554 (0,00 %)	0 / 554 (0,00 %)	0 / 242 (0,00 %)	43 / 491 (8,76 %)
Saguenay - Lac-Saint-Jean (02)	0 / 309 (0,00 %)	0 / 309 (0,00 %)	12 / 292 (4,11 %)	52 / 448 (11,61 %)
Capitale-Nationale (03)	0 / 736 (0,00 %)	0 / 736 (0,00 %)	60 / 737 (8,14 %)	229 / 1673 (13,69 %)
Mauricie et Centre-du-Québec (04)	1 / 385 (0,26 %)	2 / 385 (0,52 %)	25 / 132 (18,94 %)	95 / 885 (10,73 %)
Estrie (05)	1 / 174 (0,57 %)	0 / 174 (0,00 %)	39 / 194 (20,10 %)	93 / 802 (11,60 %)
Montréal (06)	10 / 1584 (0,63 %)	4 / 1584 (0,25 %)	60 / 1407 (4,26 %)	392 / 2864 (13,69 %)
Outaouais (07)	0 / 254 (0,00 %)	0 / 254 (0,00 %)	4 / 253 (1,58 %)	36 / 299 (12,04 %)
Abitibi-Témiscamingue (08)	2 / 128 (1,56 %)	1 / 128 (0,78 %)	4 / 128 (3,13 %)	25 / 200 (12,50 %)
Côte-Nord (09)	1 / 113 (0,88 %)	0 / 113 (0,00 %)	0 / 106 (0,00 %)	14 / 151 (9,27 %)
Nord-du-Québec (10)	4 / 59 (6,78 %)	2 / 59 (3,39 %)	7 / 52 (13,46 %)	3 / 58 (5,17 %)
Gaspésie - Îles-de-la-Madeleine (11)	0 / 58 (0,00 %)	0 / 58 (0,00 %)	0 / 3 (0,00 %)	12 / 161 (7,45 %)
Chaudière-Appalaches (12)	0 / 538 (0,00 %)	0 / 538 (0,00 %)	19 / 538 (3,53 %)	69 / 671 (10,28 %)
Laval (13)	1 / 261 (0,38 %)	1 / 261 (0,38 %)	17 / 193 (8,81 %)	50 / 439 (11,39 %)
Lanaudière (14)	2 / 501 (0,40 %)	0 / 501 (0,00 %)	29 / 501 (5,79 %)	68 / 659 (10,32 %)
Laurentides (15)	0 / 332 (0,00 %)	0 / 332 (0,00 %)	19 / 332 (5,72 %)	124 / 1074 (11,55 %)
Montérégie (16)	6 / 1409 (0,43 %)	2 / 1409 (0,14 %)	51 / 1406 (3,63 %)	192 / 1733 (11,08 %)
Nunavik (17)	0 / 24 (0,00 %)	0 / 24 (0,00 %)	0 / 22 (0,00 %)	1 / 25 (4,00 %)
Terres-Cries-de-la-Baie-James (18)	0 / 0	0 / 0	0 / 0	1 / 36 (2,78 %)
Total	28 / 7419 (0,38 %)	12 / 7419 (0,16 %)	346 / 6538 (5,29 %)	1499 / 12669 (11,83 %)

Nombre et pourcentage de cas positifs pour les virus influenza A et B, le virus respiratoire syncytial et le SARS-CoV-2 selon la région de résidence

RSS	Influenza A	Influenza B	VRS	SARS-CoV-2
Bas-Saint-Laurent (01)	0 / 536 (0,00 %)	0 / 536 (0,00 %)	0 / 236 (0,00 %)	42 / 482 (8,71 %)
Saguenay - Lac-Saint-Jean (02)	0 / 313 (0,00 %)	0 / 313 (0,00 %)	12 / 296 (4,05 %)	61 / 477 (12,79 %)
Capitale-Nationale (03)	0 / 676 (0,00 %)	0 / 676 (0,00 %)	59 / 677 (8,71 %)	216 / 1479 (14,60 %)
Mauricie et Centre-du-Québec (04)	1 / 405 (0,25 %)	2 / 405 (0,49 %)	27 / 160 (16,88 %)	122 / 942 (12,95 %)
Estrie (05)	1 / 185 (0,54 %)	0 / 185 (0,00 %)	34 / 202 (16,83 %)	110 / 817 (13,46 %)
Montréal (06)	6 / 1135 (0,53 %)	4 / 1135 (0,35 %)	36 / 979 (3,68 %)	205 / 2132 (9,62 %)
Outaouais (07)	0 / 249 (0,00 %)	0 / 249 (0,00 %)	4 / 246 (1,63 %)	41 / 308 (13,31 %)
Abitibi-Témiscamingue (08)	2 / 127 (1,57 %)	1 / 127 (0,79 %)	4 / 126 (3,17 %)	24 / 202 (11,88 %)
Côte-Nord (09)	1 / 113 (0,88 %)	0 / 113 (0,00 %)	0 / 107 (0,00 %)	16 / 169 (9,47 %)
Nord-du-Québec (10)	0 / 43 (0,00 %)	0 / 43 (0,00 %)	5 / 40 (12,50 %)	3 / 53 (5,66 %)
Gaspésie - Îles-de-la-Madeleine (11)	0 / 71 (0,00 %)	0 / 71 (0,00 %)	0 / 14 (0,00 %)	12 / 194 (6,19 %)
Chaudière-Appalaches (12)	0 / 569 (0,00 %)	0 / 569 (0,00 %)	20 / 561 (3,57 %)	90 / 772 (11,66 %)
Laval (13)	2 / 337 (0,59 %)	1 / 337 (0,30 %)	18 / 277 (6,50 %)	65 / 555 (11,71 %)
Lanaudière (14)	3 / 558 (0,54 %)	0 / 558 (0,00 %)	34 / 551 (6,17 %)	89 / 773 (11,51 %)
Laurentides (15)	0 / 383 (0,00 %)	0 / 383 (0,00 %)	24 / 383 (6,27 %)	149 / 1135 (13,13 %)
Montérégie (16)	6 / 1581 (0,38 %)	2 / 1581 (0,13 %)	63 / 1567 (4,02 %)	249 / 2048 (12,16 %)
Nunavik (17)	0 / 28 (0,00 %)	0 / 28 (0,00 %)	0 / 26 (0,00 %)	1 / 35 (2,86 %)
Terres-Cries-de-la-Baie-James (18)	0 / 22 (0,00 %)	0 / 22 (0,00 %)	1 / 22 (4,55 %)	0 / 60 (0,00 %)
Inconnu	0 / 0	0 / 0	0 / 0	2 / 12 (16,67 %)
Hors-Québec	6 / 88 (6,82 %)	2 / 88 (2,27 %)	5 / 68 (7,35 %)	2 / 24 (8,33 %)
Total	28 / 7419 (0,38 %)	12 / 7419 (0,16 %)	346 / 6538 (5,29 %)	1499 / 12669 (11,83 %)

Nombre et pourcentage de cas positifs pour les virus influenza A et B, le virus respiratoire syncytial et le SARS-CoV-2 selon l'âge

Âge	Influenza A	Influenza B	VRS	SARS-CoV-2
< 1 an	0 / 410 (0,00 %)	0 / 410 (0,00 %)	113 / 401 (28,18 %)	20 / 409 (4,89 %)
1 - 4 ans	3 / 591 (0,51 %)	1 / 591 (0,17 %)	130 / 580 (22,41 %)	18 / 674 (2,67 %)
5 - 9 ans	1 / 286 (0,35 %)	0 / 286 (0,00 %)	27 / 266 (10,15 %)	5 / 328 (1,52 %)
10 - 14 ans	0 / 147 (0,00 %)	2 / 147 (1,36 %)	1 / 135 (0,74 %)	2 / 175 (1,14 %)
15 - 19 ans	0 / 143 (0,00 %)	0 / 143 (0,00 %)	0 / 130 (0,00 %)	8 / 205 (3,90 %)
20 - 29 ans	1 / 307 (0,33 %)	0 / 307 (0,00 %)	2 / 260 (0,77 %)	88 / 729 (12,07 %)
30 - 39 ans	0 / 427 (0,00 %)	3 / 427 (0,70 %)	6 / 364 (1,65 %)	129 / 1063 (12,14 %)
40 - 49 ans	3 / 435 (0,69 %)	1 / 435 (0,23 %)	5 / 376 (1,33 %)	174 / 1093 (15,92 %)
50 - 59 ans	1 / 467 (0,21 %)	0 / 467 (0,00 %)	7 / 402 (1,74 %)	148 / 1022 (14,48 %)
60 - 69 ans	7 / 1029 (0,68 %)	0 / 1029 (0,00 %)	16 / 866 (1,85 %)	192 / 1747 (10,99 %)
70 - 79 ans	4 / 1302 (0,31 %)	2 / 1302 (0,15 %)	16 / 1143 (1,40 %)	252 / 2208 (11,41 %)
80 - 89 ans	4 / 1256 (0,32 %)	1 / 1256 (0,08 %)	13 / 1089 (1,19 %)	314 / 2004 (15,67 %)
>= 90 ans	4 / 618 (0,65 %)	2 / 618 (0,32 %)	10 / 525 (1,90 %)	147 / 1005 (14,63 %)
Inconnu	0 / 1 (0,00 %)	0 / 1 (0,00 %)	0 / 1 (0,00 %)	2 / 7 (28,57 %)
Total	28 / 7419 (0,38 %)	12 / 7419 (0,16 %)	346 / 6538 (5,29 %)	1499 / 12669 (11,83 %)

Tests déclarés d'influenza et pourcentage de tests positifs, par semaine, Québec (saison 2024-2025)

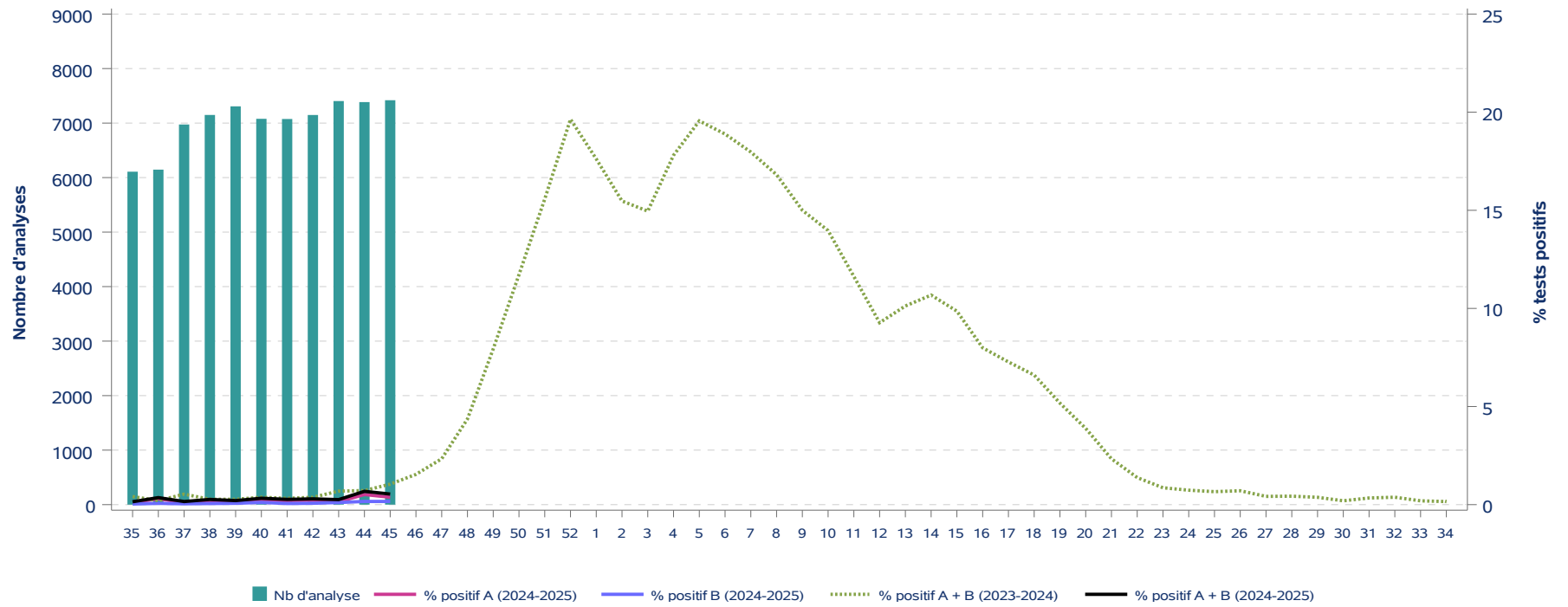

Tests déclarés pour le virus respiratoire syncytial et pourcentage de tests positifs, par semaine, Québec (saison 2024-2025)

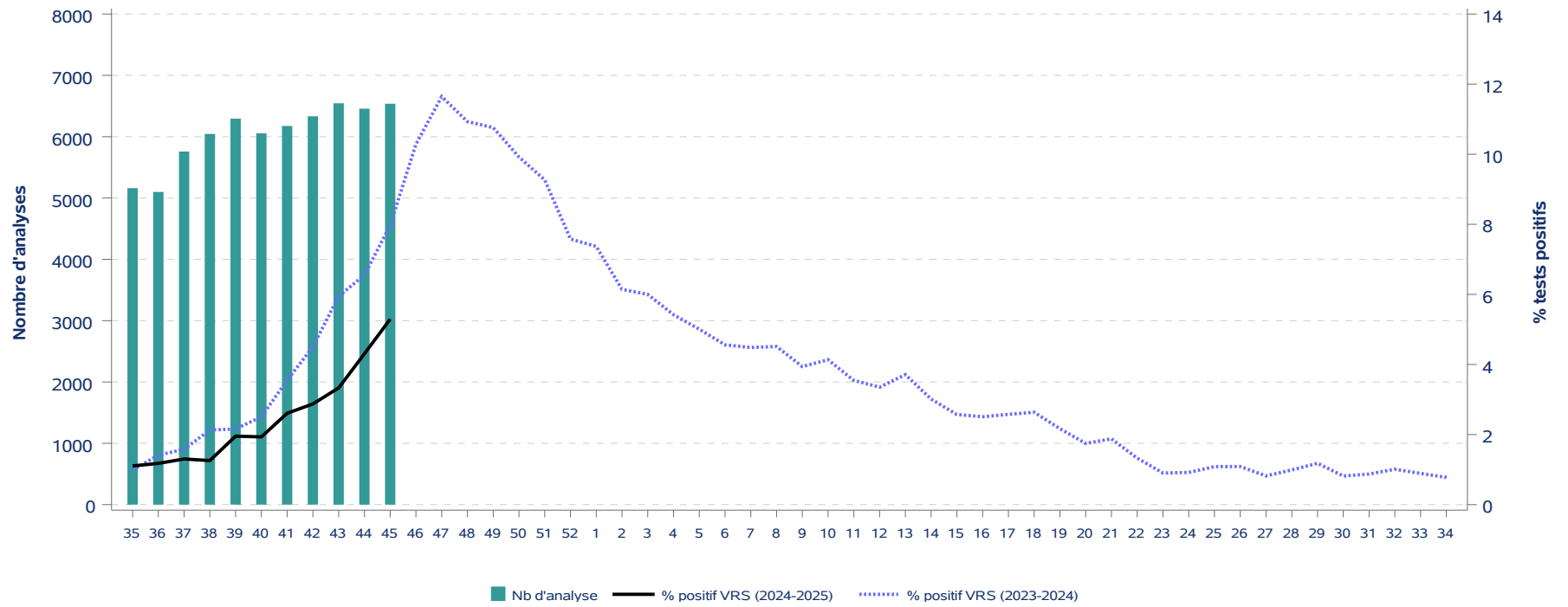

Tests déclarés pour le SARS-CoV-2 et pourcentage de tests positifs, par semaine, Québec (saison 2024-2025)

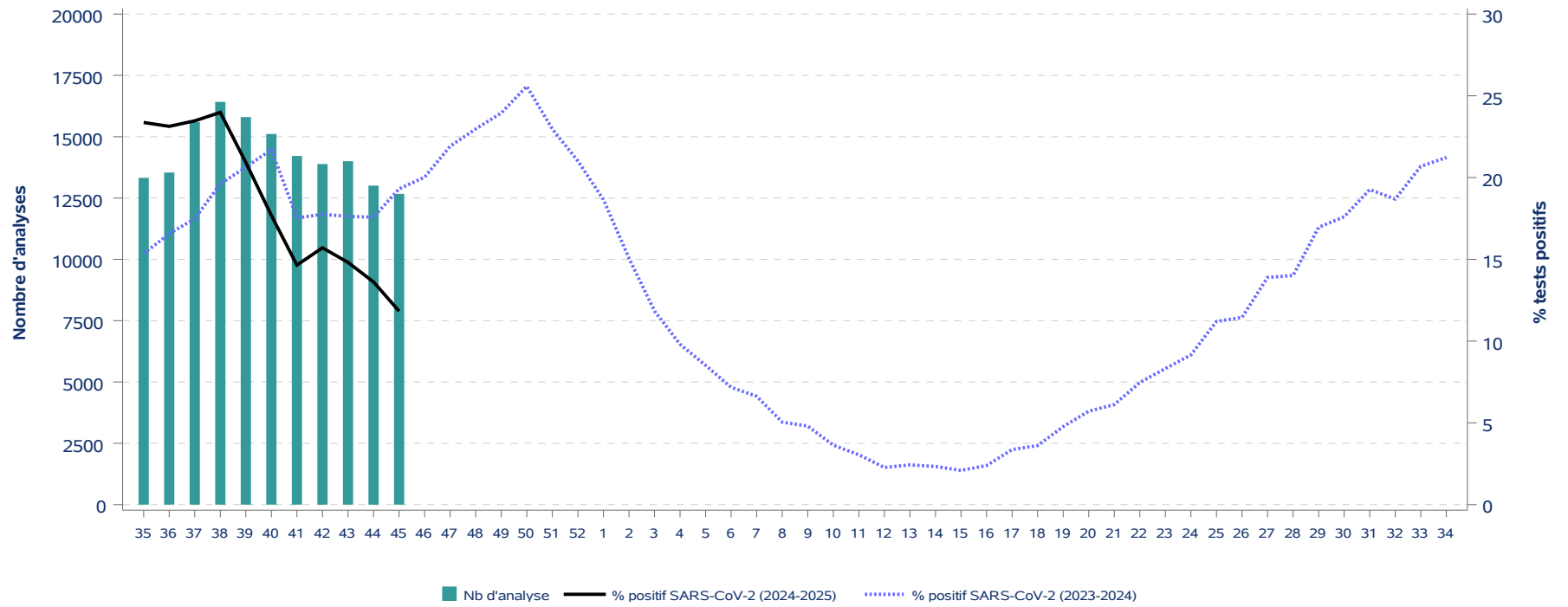

Tests déclarés pour le virus respiratoire syncytial et SARS-CoV-2, pourcentage de tests positifs, par semaine, Québec (saison 2024-2025)

Saison 2023-2024							Saison 2024-2025						
Semaine	VRS			SARS-CoV-2			Semaine	VRS			SARS-CoV-2		
	Nb de tests	Nb de tests positifs	% tests positifs	Nb de tests	Nb de tests positifs	% tests positifs		Nb de tests	Nb de tests positifs	% tests positifs	Nb de tests	Nb de tests positifs	% tests positifs
35	3 037	30	1,0	15 890	2 439	15,3	35	5 161	57	1,1	13 321	3 113	23,4
36	3 260	46	1,4	17 374	2 878	16,6	36	5 099	60	1,2	13 539	3 132	23,1
37	3 736	59	1,6	19 335	3 381	17,5	37	5 758	75	1,3	15 595	3 660	23,5
38	4 222	90	2,1	21 758	4 268	19,6	38	6 045	76	1,3	16 419	3 938	24,0
39	4 543	98	2,2	23 868	4 924	20,6	39	6 294	123	2,0	15 800	3 306	20,9
40	5 066	127	2,5	23 948	5 200	21,7	40	6 055	117	1,9	15 111	2 672	17,7
41	4 562	162	3,6	20 083	3 520	17,5	41	6 175	161	2,6	14 214	2 082	14,6
42	4 553	205	4,5	20 006	3 552	17,8	42	6 333	182	2,9	13 885	2 181	15,7
43	4 728	281	5,9	19 667	3 466	17,6	43	6 545	218	3,3	14 000	2 074	14,8
44	5 020	329	6,6	19 023	3 344	17,6	44	6 457	278	4,3	13 005	1 771	13,6
45	5 057	403	8,0	18 837	3 638	19,3	45	6 538	346	5,3	12 669	1 499	11,8
46	5 376	553	10,3	20 793	4 164	20,0							
47	5 583	650	11,6	20 393	4 470	21,9							
48	6 340	693	10,9	22 085	5 074	23,0							
49	6 757	727	10,8	22 637	5 421	23,9							
50	7 813	775	9,9	24 472	6 261	25,6							
51	9 281	860	9,3	25 086	5 761	23,0							
52	10 238	776	7,6	23 128	4 860	21,0							
1	10 301	759	7,4	23 585	4 399	18,7							
2	9 408	578	6,1	21 413	3 227	15,1							
3	8 267	496	6,0	18 334	2 171	11,8							
4	8 248	447	5,4	17 528	1 719	9,8							
5	8 151	408	5,0	17 423	1 484	8,5							
6	8 027	366	4,6	16 975	1 218	7,2							
7	8 138	365	4,5	17 366	1 150	6,6							
8	8 311	375	4,5	16 989	857	5,0							
9	8 300	327	3,9	16 123	774	4,8							
10	7 523	311	4,1	14 819	539	3,6							
11	7 168	254	3,5	14 533	443	3,0							
12	6 622	222	3,4	13 564	308	2,3							
13	6 740	250	3,7	13 097	318	2,4							
14	6 839	206	3,0	13 495	315	2,3							
15	6 765	174	2,6	13 376	280	2,1							
16	6 220	156	2,5	12 210	292	2,4							
17	5 939	153	2,6	11 909	401	3,4							
18	6 070	160	2,6	11 376	411	3,6							
19	6 232	135	2,2	11 153	532	4,8							
20	6 011	105	1,7	10 869	621	5,7							
21	5 536	104	1,9	10 100	618	6,1							
22	4 899	65	1,3	9 453	706	7,5							
23	4 878	44	0,9	9 578	797	8,3							
24	4 574	42	0,9	9 218	844	9,2							
25	4 430	48	1,1	9 722	1 089	11,2							
26	4 050	44	1,1	9 356	1 071	11,4							
27	4 020	33	0,8	9 366	1 301	13,9							
28	4 341	43	1,0	10 220	1 432	14,0							
29	4 579	54	1,2	10 934	1 854	17,0							
30	4 902	40	0,8	11 282	1 986	17,6							
31	4 811	42	0,9	12 141	2 339	19,3							
32	4 756	48	1,0	11 623	2 172	18,7							
33	4 828	43	0,9	12 069	2 497	20,7							
34	4 894	38	0,8	12 464	2 646	21,2							