

## Surveillance de l'influenza et des infections respiratoires virales par TAAN

Semaine 24-42 se terminant le 19 octobre 2024

### Chronique de la semaine

- 17 cas positif(s) pour le virus de l'influenza A
- 5 cas positif(s) pour le virus de l'influenza B
- 10 cas positif(s) pour le virus para-influenza 1
- 4 cas positif(s) pour le virus para-influenza 2
- 2 cas positif(s) pour le virus para-influenza 3
- 8 cas positif(s) pour le virus para-influenza 4
- 183 cas positif(s) pour le virus respiratoire syncytial
- 53 cas positif(s) pour l'adénovirus
- 6 cas positif(s) pour le métapneumovirus humain
- 21 cas positif(s) pour le coronavirus commun
- 301 cas positif(s) pour l'entérovirus / rhinovirus
- 2 184 cas positif(s) pour le SARS-CoV-2

### Résultats des tests d'amplification d'acides nucléiques (TAAN)

RSS = région sociosanitaire

\* Les résultats présentés sur ce tableau correspondent au nombre de tests positifs / nombre de tests effectués (nombre de laboratoires entre parenthèses).

\* La répartition des cas est faite selon la région d'origine des laboratoires.

\* Pour les entérovirus/rhinovirus, certains laboratoires testent seulement les rhinovirus et d'autres testent les entérovirus. Certains tests utilisés ne permettent pas de distinguer les rhinovirus des entérovirus.

	Nord-Est	Québec Chaudière-Appalaches	Centre du Québec	Montréal Laval	Ouest du Québec	Montérégie	TOTAL QUÉBEC
RSS	01, 02, 09, 10, 11, 17, 18	03, 12	04, 05, 14	06, 13	07, 08, 15	16	
virus de l'influenza A	1 / 1097 (23)	8 / 1237 (17)	2 / 908 (12)	3 / 1852 (12)	1 / 725 (8)	2 / 1334 (7)	17 / 7153 (79)
virus de l'influenza B	0 / 1097 (23)	2 / 1237 (17)	0 / 908 (12)	0 / 1852 (12)	0 / 725 (8)	3 / 1334 (7)	5 / 7153 (79)
virus resp. syncytial	11 / 660 (21)	29 / 1237 (17)	46 / 660 (13)	51 / 1723 (12)	10 / 725 (8)	36 / 1334 (7)	183 / 6339 (78)
virus para-influenza 1	0 / 89 (10)	2 / 608 (10)	1 / 50 (7)	7 / 928 (10)	0 / 14 (6)	0 / 13 (4)	10 / 1702 (47)
virus para-influenza 2	0 / 89 (10)	0 / 608 (10)	0 / 50 (7)	4 / 928 (10)	0 / 14 (6)	0 / 13 (4)	4 / 1702 (47)
virus para-influenza 3	0 / 89 (10)	0 / 608 (10)	0 / 50 (7)	1 / 928 (10)	1 / 14 (6)	0 / 13 (4)	2 / 1702 (47)
virus para-influenza 4	0 / 89 (10)	1 / 608 (10)	2 / 50 (7)	4 / 928 (9)	1 / 14 (6)	0 / 13 (4)	8 / 1702 (46)
adénovirus	7 / 89 (10)	22 / 628 (17)	4 / 50 (7)	18 / 928 (11)	2 / 14 (6)	0 / 13 (4)	53 / 1722 (55)
métapneumo virus humain	1 / 88 (9)	0 / 610 (17)	0 / 50 (7)	5 / 936 (11)	0 / 14 (6)	0 / 13 (4)	6 / 1711 (54)
coronavirus commun	3 / 89 (10)	10 / 511 (17)	4 / 51 (7)	4 / 928 (11)	0 / 14 (6)	0 / 13 (4)	21 / 1606 (55)
entérovirus / rhinovirus	26 / 89 (10)	127 / 636 (17)	24 / 62 (7)	115 / 953 (11)	8 / 14 (6)	1 / 18 (4)	301 / 1772 (55)
SARS-CoV-2	197 / 1588 (32)	374 / 2569 (12)	409 / 2346 (14)	631 / 3559 (15)	263 / 1613 (11)	310 / 2084 (8)	2184 / 13759 (92)

Nombre et pourcentage de cas positifs pour les virus influenza A et B, le virus respiratoire syncytial et le SARS-CoV-2 selon la région des laboratoires

RSS	Influenza A	Influenza B	VRS	SARS-CoV-2
Bas-Saint-Laurent (01)	0 / 506 (0,00 %)	0 / 506 (0,00 %)	0 / 152 (0,00 %)	47 / 497 (9,46 %)
Saguenay - Lac-Saint-Jean (02)	0 / 292 (0,00 %)	0 / 292 (0,00 %)	3 / 285 (1,05 %)	98 / 543 (18,05 %)
Capitale-Nationale (03)	8 / 682 (1,17 %)	1 / 682 (0,15 %)	27 / 682 (3,96 %)	241 / 1712 (14,08 %)
Mauricie et Centre-du-Québec (04)	2 / 389 (0,51 %)	0 / 389 (0,00 %)	17 / 124 (13,71 %)	132 / 848 (15,57 %)
Estrie (05)	0 / 83 (0,00 %)	0 / 83 (0,00 %)	12 / 100 (12,00 %)	179 / 841 (21,28 %)
Montréal (06)	2 / 1531 (0,13 %)	0 / 1531 (0,00 %)	43 / 1486 (2,89 %)	556 / 3083 (18,03 %)
Outaouais (07)	0 / 280 (0,00 %)	0 / 280 (0,00 %)	4 / 280 (1,43 %)	65 / 345 (18,84 %)
Abitibi-Témiscamingue (08)	0 / 119 (0,00 %)	0 / 119 (0,00 %)	0 / 119 (0,00 %)	52 / 233 (22,32 %)
Côte-Nord (09)	1 / 147 (0,68 %)	0 / 147 (0,00 %)	2 / 144 (1,39 %)	31 / 204 (15,20 %)
Nord-du-Québec (10)	0 / 48 (0,00 %)	0 / 48 (0,00 %)	6 / 40 (15,00 %)	1 / 53 (1,89 %)
Gaspésie - Îles-de-la-Madeleine (11)	0 / 69 (0,00 %)	0 / 69 (0,00 %)	0 / 4 (0,00 %)	17 / 216 (7,87 %)
Chaudière-Appalaches (12)	0 / 555 (0,00 %)	1 / 555 (0,18 %)	2 / 555 (0,36 %)	133 / 857 (15,52 %)
Laval (13)	1 / 321 (0,31 %)	0 / 321 (0,00 %)	8 / 237 (3,38 %)	75 / 476 (15,76 %)
Lanaudière (14)	0 / 436 (0,00 %)	0 / 436 (0,00 %)	17 / 436 (3,90 %)	98 / 657 (14,92 %)
Laurentides (15)	1 / 326 (0,31 %)	0 / 326 (0,00 %)	6 / 326 (1,84 %)	146 / 1035 (14,11 %)
Montérégie (16)	2 / 1334 (0,15 %)	3 / 1334 (0,22 %)	36 / 1334 (2,70 %)	310 / 2084 (14,88 %)
Nunavik (17)	0 / 35 (0,00 %)	0 / 35 (0,00 %)	0 / 35 (0,00 %)	2 / 35 (5,71 %)
Terres-Cries-de-la-Baie-James (18)	0 / 0	0 / 0	0 / 0	1 / 40 (2,50 %)
<b>Total</b>	<b>17 / 7153 (0,24 %)</b>	<b>5 / 7153 (0,07 %)</b>	<b>183 / 6339 (2,89 %)</b>	<b>2184 / 13759 (15,87 %)</b>

Nombre et pourcentage de cas positifs pour les virus influenza A et B, le virus respiratoire syncytial et le SARS-CoV-2 selon la région de résidence

RSS	Influenza A	Influenza B	VRS	SARS-CoV-2
Bas-Saint-Laurent (01)	0 / 495 (0,00 %)	0 / 495 (0,00 %)	0 / 158 (0,00 %)	47 / 511 (9,20 %)
Saguenay - Lac-Saint-Jean (02)	0 / 292 (0,00 %)	0 / 292 (0,00 %)	3 / 285 (1,05 %)	108 / 559 (19,32 %)
Capitale-Nationale (03)	8 / 622 (1,29 %)	1 / 622 (0,16 %)	27 / 624 (4,33 %)	233 / 1511 (15,42 %)
Mauricie et Centre-du-Québec (04)	2 / 403 (0,50 %)	0 / 403 (0,00 %)	17 / 144 (11,81 %)	147 / 894 (16,44 %)
Estrie (05)	0 / 90 (0,00 %)	0 / 90 (0,00 %)	10 / 105 (9,52 %)	208 / 864 (24,07 %)
Montréal (06)	1 / 1132 (0,09 %)	0 / 1132 (0,00 %)	21 / 1088 (1,93 %)	342 / 2320 (14,74 %)
Outaouais (07)	0 / 286 (0,00 %)	0 / 286 (0,00 %)	4 / 286 (1,40 %)	71 / 369 (19,24 %)
Abitibi-Témiscamingue (08)	0 / 123 (0,00 %)	0 / 123 (0,00 %)	0 / 122 (0,00 %)	49 / 238 (20,59 %)
Côte-Nord (09)	1 / 141 (0,71 %)	0 / 141 (0,00 %)	2 / 138 (1,45 %)	32 / 215 (14,88 %)
Nord-du-Québec (10)	0 / 42 (0,00 %)	0 / 42 (0,00 %)	6 / 34 (17,65 %)	1 / 48 (2,08 %)
Gaspésie - Îles-de-la-Madeleine (11)	0 / 78 (0,00 %)	0 / 78 (0,00 %)	0 / 11 (0,00 %)	19 / 245 (7,76 %)
Chaudière-Appalaches (12)	0 / 583 (0,00 %)	1 / 583 (0,17 %)	2 / 580 (0,34 %)	155 / 966 (16,05 %)
Laval (13)	2 / 384 (0,52 %)	0 / 384 (0,00 %)	5 / 313 (1,60 %)	87 / 598 (14,55 %)
Lanaudière (14)	0 / 493 (0,00 %)	0 / 493 (0,00 %)	18 / 487 (3,70 %)	125 / 808 (15,47 %)
Laurentides (15)	1 / 384 (0,26 %)	0 / 384 (0,00 %)	11 / 379 (2,90 %)	165 / 1113 (14,82 %)
Montérégie (16)	2 / 1473 (0,14 %)	3 / 1473 (0,20 %)	56 / 1465 (3,82 %)	388 / 2367 (16,39 %)
Nunavik (17)	0 / 44 (0,00 %)	0 / 44 (0,00 %)	0 / 43 (0,00 %)	2 / 45 (4,44 %)
Terres-Cries-de-la-Baie-James (18)	0 / 11 (0,00 %)	0 / 11 (0,00 %)	0 / 11 (0,00 %)	2 / 52 (3,85 %)
Inconnu	0 / 0	0 / 0	0 / 0	2 / 12 (16,67 %)
Hors-Québec	0 / 77 (0,00 %)	0 / 77 (0,00 %)	1 / 66 (1,52 %)	1 / 24 (4,17 %)
<b>Total</b>	<b>17 / 7153 (0,24 %)</b>	<b>5 / 7153 (0,07 %)</b>	<b>183 / 6339 (2,89 %)</b>	<b>2184 / 13759 (15,87 %)</b>

Nombre et pourcentage de cas positifs pour les virus influenza A et B, le virus respiratoire syncytial et le SARS-CoV-2 selon l'âge

Âge	Influenza A	Influenza B	VRS	SARS-CoV-2
< 1 an	0 / 415 (0,00 %)	0 / 415 (0,00 %)	73 / 406 (17,98 %)	33 / 422 (7,82 %)
1 - 4 ans	1 / 544 (0,18 %)	2 / 544 (0,37 %)	63 / 513 (12,28 %)	19 / 577 (3,29 %)
5 - 9 ans	0 / 292 (0,00 %)	0 / 292 (0,00 %)	9 / 267 (3,37 %)	7 / 327 (2,14 %)
10 - 14 ans	0 / 177 (0,00 %)	1 / 177 (0,56 %)	1 / 150 (0,67 %)	5 / 227 (2,20 %)
15 - 19 ans	0 / 123 (0,00 %)	0 / 123 (0,00 %)	1 / 103 (0,97 %)	10 / 192 (5,21 %)
20 - 29 ans	2 / 274 (0,73 %)	1 / 274 (0,36 %)	3 / 247 (1,21 %)	114 / 793 (14,38 %)
30 - 39 ans	2 / 438 (0,46 %)	0 / 438 (0,00 %)	6 / 363 (1,65 %)	203 / 1167 (17,40 %)
40 - 49 ans	0 / 406 (0,00 %)	0 / 406 (0,00 %)	2 / 362 (0,55 %)	221 / 1139 (19,40 %)
50 - 59 ans	5 / 423 (1,18 %)	0 / 423 (0,00 %)	0 / 370 (0,00 %)	219 / 1116 (19,62 %)
60 - 69 ans	2 / 923 (0,22 %)	0 / 923 (0,00 %)	11 / 833 (1,32 %)	285 / 1859 (15,33 %)
70 - 79 ans	4 / 1291 (0,31 %)	1 / 1291 (0,08 %)	8 / 1130 (0,71 %)	409 / 2502 (16,35 %)
80 - 89 ans	1 / 1248 (0,08 %)	0 / 1248 (0,00 %)	5 / 1084 (0,46 %)	460 / 2331 (19,73 %)
>= 90 ans	0 / 594 (0,00 %)	0 / 594 (0,00 %)	1 / 506 (0,20 %)	199 / 1106 (17,99 %)
Inconnu	0 / 5 (0,00 %)	0 / 5 (0,00 %)	0 / 5 (0,00 %)	0 / 1 (0,00 %)
<b>Total</b>	<b>17 / 7153 (0,24 %)</b>	<b>5 / 7153 (0,07 %)</b>	<b>183 / 6339 (2,89 %)</b>	<b>2184 / 13759 (15,87 %)</b>

Tests déclarés d'influenza et pourcentage de tests positifs, par semaine, Québec (saison 2024-2025)

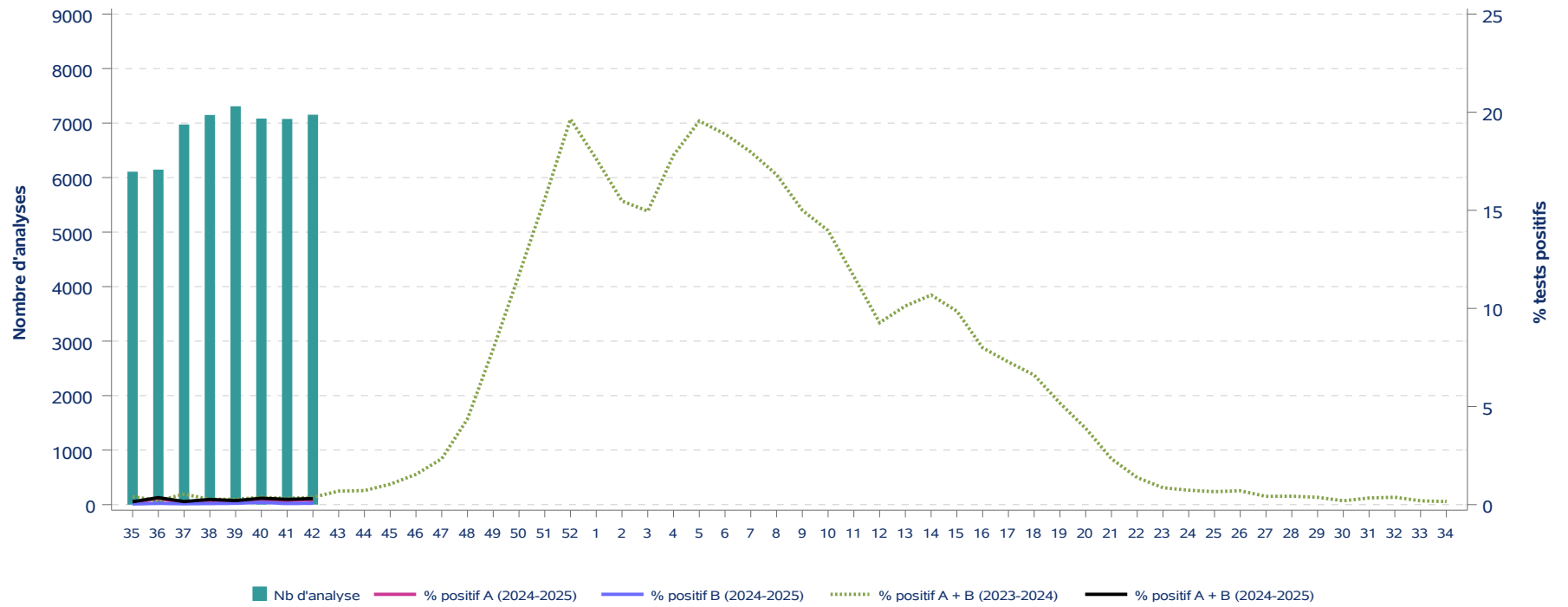

Tests déclarés pour le virus respiratoire syncytial et pourcentage de tests positifs, par semaine, Québec (saison 2024-2025)

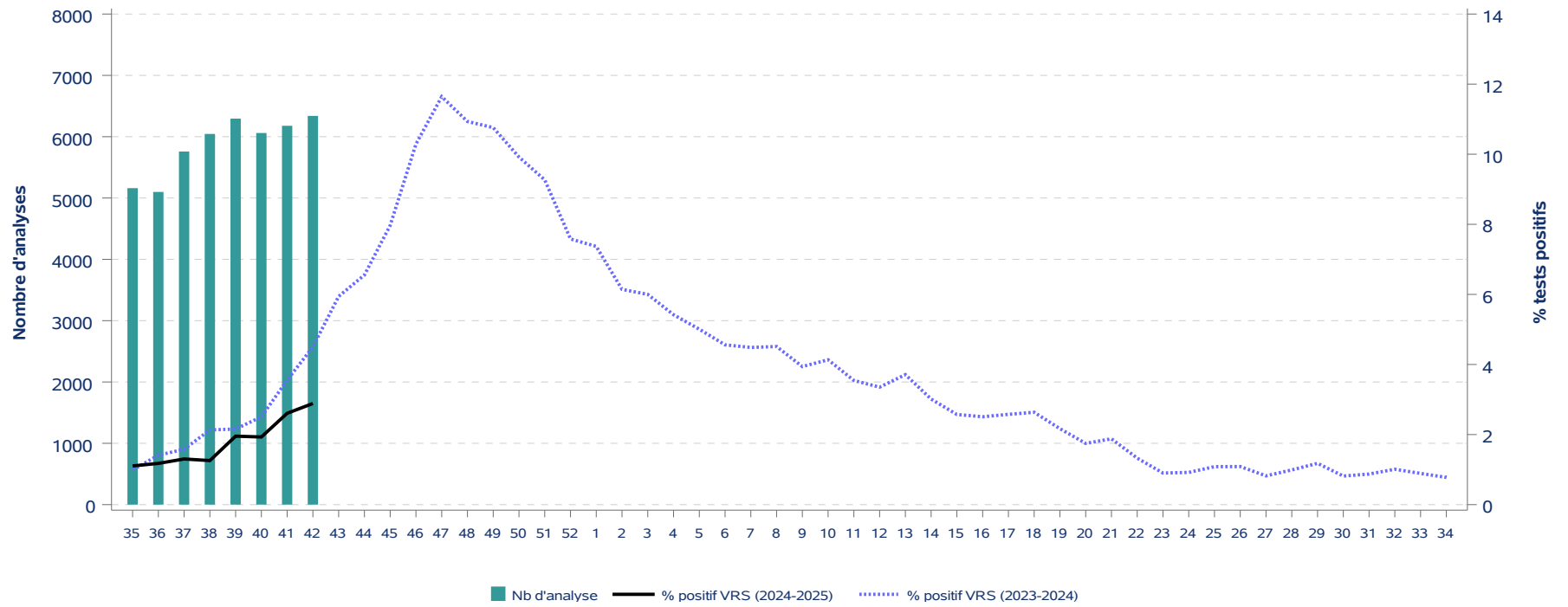

Tests déclarés pour le SARS-CoV-2 et pourcentage de tests positifs, par semaine, Québec (saison 2024-2025)

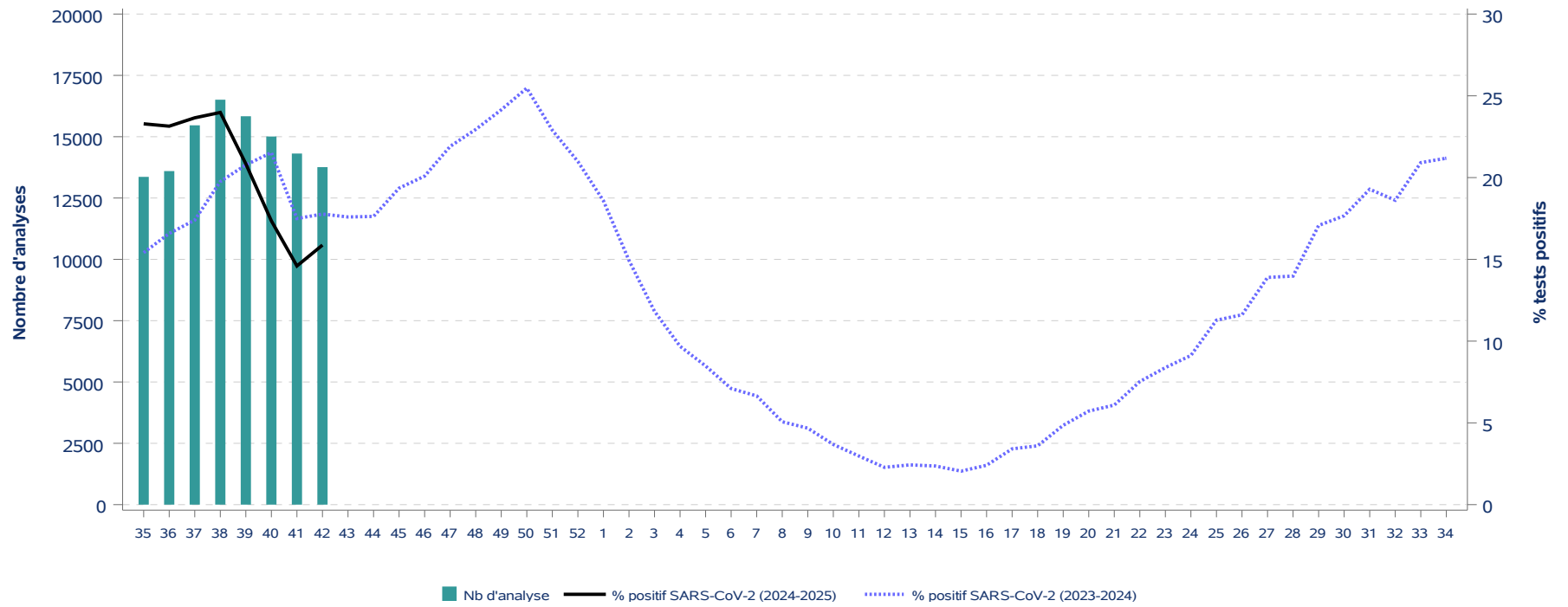



**Tests déclarés pour le virus respiratoire syncytial et SARS-CoV-2, pourcentage de tests positifs, par semaine, Québec (saison 2024-2025)**

Saison 2023-2024							Saison 2024-2025						
Semaine	VRS			SARS-CoV-2			Semaine	VRS			SARS-CoV-2		
	Nb de tests	Nb de tests positifs	% tests positifs	Nb de tests	Nb de tests positifs	% tests positifs		Nb de tests	Nb de tests positifs	% tests positifs	Nb de tests	Nb de tests positifs	% tests positifs
35	3 037	30	1,0	15 789	2 433	15,4	35	5 161	57	1,1	13 363	3 112	23,3
36	3 260	46	1,4	17 449	2 893	16,6	36	5 099	60	1,2	13 598	3 147	23,1
37	3 736	59	1,6	19 401	3 376	17,4	37	5 758	75	1,3	15 464	3 658	23,7
38	4 222	90	2,1	21 804	4 308	19,8	38	6 045	76	1,3	16 508	3 959	24,0
39	4 543	98	2,2	23 852	4 955	20,8	39	6 295	123	2,0	15 834	3 300	20,8
40	5 066	127	2,5	23 904	5 146	21,5	40	6 060	117	1,9	15 008	2 604	17,4
41	4 562	162	3,6	20 113	3 519	17,5	41	6 178	161	2,6	14 313	2 089	14,6
42	4 553	205	4,5	20 041	3 561	17,8	42	6 339	183	2,9	13 759	2 184	15,9
43	4 728	281	5,9	19 601	3 448	17,6							
44	5 020	329	6,6	19 094	3 365	17,6							
45	5 057	403	8,0	18 808	3 640	19,4							
46	5 375	553	10,3	20 771	4 173	20,1							
47	5 583	650	11,6	20 375	4 464	21,9							
48	6 338	693	10,9	22 162	5 085	22,9							
49	6 757	727	10,8	22 998	5 553	24,1							
50	7 813	775	9,9	24 311	6 192	25,5							
51	9 280	860	9,3	24 917	5 705	22,9							
52	10 235	776	7,6	23 218	4 872	21,0							
1	10 300	759	7,4	23 616	4 388	18,6							
2	9 408	578	6,1	21 230	3 171	14,9							
3	8 267	496	6,0	18 223	2 154	11,8							
4	8 247	447	5,4	17 546	1 699	9,7							
5	8 150	408	5,0	17 420	1 477	8,5							
6	8 027	366	4,6	17 014	1 208	7,1							
7	8 138	365	4,5	17 327	1 152	6,6							
8	8 310	375	4,5	17 029	863	5,1							
9	8 299	327	3,9	16 060	751	4,7							
10	7 523	311	4,1	14 756	543	3,7							
11	7 167	254	3,5	14 568	433	3,0							
12	6 622	222	3,4	13 502	308	2,3							
13	6 739	250	3,7	13 125	319	2,4							
14	6 838	206	3,0	13 428	317	2,4							
15	6 764	174	2,6	13 421	275	2,0							
16	6 220	156	2,5	12 181	293	2,4							
17	5 939	153	2,6	11 873	405	3,4							
18	6 070	160	2,6	11 346	408	3,6							
19	6 230	135	2,2	11 153	541	4,9							
20	6 008	105	1,7	10 910	624	5,7							
21	5 536	104	1,9	10 084	614	6,1							
22	4 899	65	1,3	9 380	706	7,5							
23	4 877	44	0,9	9 582	803	8,4							
24	4 571	42	0,9	9 230	842	9,1							
25	4 430	48	1,1	9 717	1 096	11,3							
26	4 050	44	1,1	9 304	1 080	11,6							
27	4 019	33	0,8	9 450	1 313	13,9							
28	4 341	43	1,0	10 232	1 430	14,0							
29	4 580	54	1,2	10 988	1 876	17,1							
30	4 903	40	0,8	11 254	1 988	17,7							
31	4 811	42	0,9	12 180	2 349	19,3							
32	4 756	48	1,0	11 668	2 172	18,6							
33	4 828	43	0,9	12 021	2 514	20,9							
34	4 894	38	0,8	12 495	2 647	21,2							