

Surveillance de l'influenza et des infections respiratoires virales par TAAN

Semaine 24-40 se terminant le 5 octobre 2024

Chronique de la semaine

- 15 cas positif(s) pour le virus de l'influenza A
- 8 cas positif(s) pour le virus de l'influenza B
- 6 cas positif(s) pour le virus para-influenza 1
- 10 cas positif(s) pour le virus para-influenza 2
- 5 cas positif(s) pour le virus para-influenza 3
- 5 cas positif(s) pour le virus para-influenza 4
- 116 cas positif(s) pour le virus respiratoire syncytial
- 35 cas positif(s) pour l'adénovirus
- 3 cas positif(s) pour le métapneumovirus humain
- 31 cas positif(s) pour le coronavirus commun
- 322 cas positif(s) pour l'entérovirus / rhinovirus
- 2 599 cas positif(s) pour le SARS-CoV-2

Résultats des tests d'amplification d'acides nucléiques (TAAN)

RSS = région sociosanitaire

* Les résultats présentés sur ce tableau correspondent au nombre de tests positifs / nombre de tests effectués (nombre de laboratoires entre parenthèses).

* La répartition des cas est faite selon la région d'origine des laboratoires.

* Pour les entérovirus/rhinovirus, certains laboratoires testent seulement les rhinovirus et d'autres testent les entérovirus. Certains tests utilisés ne permettent pas de distinguer les rhinovirus des entérovirus.

	Nord-Est	Québec Chaudière-Appalaches	Centre du Québec	Montréal Laval	Ouest du Québec	Montérégie	TOTAL QUÉBEC
RSS	01, 02, 09, 10, 11, 17, 18	03, 12	04, 05, 14	06, 13	07, 08, 15	16	
virus de l'influenza A	1 / 1326 (23)	0 / 1163 (17)	2 / 825 (13)	8 / 1656 (12)	1 / 734 (8)	3 / 1364 (7)	15 / 7068 (80)
virus de l'influenza B	0 / 1326 (23)	3 / 1163 (17)	0 / 825 (13)	2 / 1656 (12)	1 / 734 (8)	2 / 1364 (7)	8 / 7068 (80)
virus resp. syncytial	2 / 626 (22)	16 / 1164 (17)	25 / 596 (12)	31 / 1566 (12)	13 / 734 (8)	29 / 1359 (7)	116 / 6045 (78)
virus para-influenza 1	2 / 109 (14)	1 / 555 (10)	0 / 44 (8)	3 / 861 (10)	0 / 28 (6)	0 / 4 (2)	6 / 1601 (50)
virus para-influenza 2	3 / 109 (14)	0 / 555 (10)	1 / 44 (8)	6 / 861 (10)	0 / 28 (6)	0 / 4 (2)	10 / 1601 (50)
virus para-influenza 3	2 / 109 (14)	2 / 555 (10)	0 / 44 (8)	1 / 861 (10)	0 / 28 (6)	0 / 4 (2)	5 / 1601 (50)
virus para-influenza 4	1 / 109 (14)	3 / 555 (10)	0 / 44 (8)	0 / 861 (9)	1 / 28 (6)	0 / 4 (2)	5 / 1601 (49)
adénovirus	6 / 109 (14)	18 / 563 (17)	0 / 44 (8)	10 / 861 (11)	1 / 28 (6)	0 / 4 (2)	35 / 1609 (58)
métapneumo virus humain	0 / 102 (13)	0 / 555 (17)	0 / 44 (8)	3 / 863 (11)	0 / 28 (6)	0 / 4 (2)	3 / 1596 (57)
coronavirus commun	7 / 109 (14)	12 / 493 (17)	4 / 45 (8)	6 / 861 (11)	2 / 28 (6)	0 / 4 (2)	31 / 1540 (58)
entérovirus / rhinovirus	32 / 109 (14)	147 / 576 (17)	14 / 47 (8)	119 / 880 (11)	9 / 28 (6)	1 / 12 (4)	322 / 1652 (60)
SARS-CoV-2	289 / 1870 (32)	357 / 2576 (12)	470 / 2625 (14)	773 / 3861 (16)	316 / 1746 (11)	394 / 2286 (8)	2599 / 14964 (93)

Nombre et pourcentage de cas positifs pour les virus influenza A et B, le virus respiratoire syncytial et le SARS-CoV-2 selon la région des laboratoires

RSS	Influenza A	Influenza B	VRS	SARS-CoV-2
Bas-Saint-Laurent (01)	0 / 750 (0,00 %)	0 / 750 (0,00 %)	0 / 206 (0,00 %)	108 / 665 (16,24 %)
Saguenay - Lac-Saint-Jean (02)	0 / 262 (0,00 %)	0 / 262 (0,00 %)	2 / 251 (0,80 %)	99 / 572 (17,31 %)
Capitale-Nationale (03)	0 / 603 (0,00 %)	3 / 603 (0,50 %)	14 / 604 (2,32 %)	254 / 1731 (14,67 %)
Mauricie et Centre-du-Québec (04)	1 / 328 (0,30 %)	0 / 328 (0,00 %)	9 / 94 (9,57 %)	168 / 956 (17,57 %)
Estrie (05)	0 / 69 (0,00 %)	0 / 69 (0,00 %)	9 / 74 (12,16 %)	177 / 967 (18,30 %)
Montréal (06)	7 / 1420 (0,49 %)	2 / 1420 (0,14 %)	31 / 1404 (2,21 %)	707 / 3444 (20,53 %)
Outaouais (07)	0 / 324 (0,00 %)	0 / 324 (0,00 %)	7 / 324 (2,16 %)	67 / 387 (17,31 %)
Abitibi-Témiscamingue (08)	0 / 108 (0,00 %)	0 / 108 (0,00 %)	0 / 108 (0,00 %)	53 / 235 (22,55 %)
Côte-Nord (09)	0 / 118 (0,00 %)	0 / 118 (0,00 %)	0 / 115 (0,00 %)	33 / 209 (15,79 %)
Nord-du-Québec (10)	0 / 21 (0,00 %)	0 / 21 (0,00 %)	0 / 15 (0,00 %)	6 / 34 (17,65 %)
Gaspésie - Îles-de-la-Madeleine (11)	1 / 137 (0,73 %)	0 / 137 (0,00 %)	0 / 3 (0,00 %)	40 / 335 (11,94 %)
Chaudière-Appalaches (12)	0 / 560 (0,00 %)	0 / 560 (0,00 %)	2 / 560 (0,36 %)	103 / 845 (12,19 %)
Laval (13)	1 / 236 (0,42 %)	0 / 236 (0,00 %)	0 / 162 (0,00 %)	66 / 417 (15,83 %)
Lanaudière (14)	1 / 428 (0,23 %)	0 / 428 (0,00 %)	7 / 428 (1,64 %)	125 / 702 (17,81 %)
Laurentides (15)	1 / 302 (0,33 %)	1 / 302 (0,33 %)	6 / 302 (1,99 %)	196 / 1124 (17,44 %)
Montérégie (16)	3 / 1364 (0,22 %)	2 / 1364 (0,15 %)	29 / 1359 (2,13 %)	394 / 2286 (17,24 %)
Nunavik (17)	0 / 38 (0,00 %)	0 / 38 (0,00 %)	0 / 36 (0,00 %)	1 / 26 (3,85 %)
Terres-Cries-de-la-Baie-James (18)	0 / 0	0 / 0	0 / 0	2 / 29 (6,90 %)
Total	15 / 7068 (0,21 %)	8 / 7068 (0,11 %)	116 / 6045 (1,92 %)	2599 / 14964 (17,37 %)

Nombre et pourcentage de cas positifs pour les virus influenza A et B, le virus respiratoire syncytial et le SARS-CoV-2 selon la région de résidence

RSS	Influenza A	Influenza B	VRS	SARS-CoV-2
Bas-Saint-Laurent (01)	0 / 716 (0,00 %)	0 / 716 (0,00 %)	0 / 190 (0,00 %)	103 / 662 (15,56 %)
Saguenay - Lac-Saint-Jean (02)	0 / 262 (0,00 %)	0 / 262 (0,00 %)	2 / 250 (0,80 %)	116 / 583 (19,90 %)
Capitale-Nationale (03)	0 / 536 (0,00 %)	3 / 536 (0,56 %)	12 / 531 (2,26 %)	225 / 1502 (14,98 %)
Mauricie et Centre-du-Québec (04)	2 / 352 (0,57 %)	0 / 352 (0,00 %)	11 / 122 (9,02 %)	205 / 1046 (19,60 %)
Estrie (05)	0 / 85 (0,00 %)	0 / 85 (0,00 %)	9 / 88 (10,23 %)	237 / 1021 (23,21 %)
Montréal (06)	5 / 1081 (0,46 %)	1 / 1081 (0,09 %)	19 / 1065 (1,78 %)	354 / 2529 (14,00 %)
Outaouais (07)	0 / 323 (0,00 %)	0 / 323 (0,00 %)	7 / 322 (2,17 %)	77 / 411 (18,73 %)
Abitibi-Témiscamingue (08)	0 / 109 (0,00 %)	0 / 109 (0,00 %)	0 / 109 (0,00 %)	51 / 239 (21,34 %)
Côte-Nord (09)	0 / 125 (0,00 %)	0 / 125 (0,00 %)	0 / 122 (0,00 %)	41 / 232 (17,67 %)
Nord-du-Québec (10)	0 / 18 (0,00 %)	0 / 18 (0,00 %)	0 / 13 (0,00 %)	6 / 31 (19,35 %)
Gaspésie - Îles-de-la-Madeleine (11)	1 / 155 (0,65 %)	0 / 155 (0,00 %)	0 / 19 (0,00 %)	46 / 360 (12,78 %)
Chaudière-Appalaches (12)	0 / 601 (0,00 %)	0 / 601 (0,00 %)	4 / 594 (0,67 %)	143 / 982 (14,56 %)
Laval (13)	0 / 297 (0,00 %)	0 / 297 (0,00 %)	4 / 232 (1,72 %)	92 / 528 (17,42 %)
Lanaudière (14)	2 / 446 (0,45 %)	0 / 446 (0,00 %)	8 / 448 (1,79 %)	179 / 839 (21,33 %)
Laurentides (15)	1 / 337 (0,30 %)	1 / 337 (0,30 %)	4 / 333 (1,20 %)	224 / 1203 (18,62 %)
Montérégie (16)	3 / 1500 (0,20 %)	2 / 1500 (0,13 %)	35 / 1489 (2,35 %)	492 / 2655 (18,53 %)
Nunavik (17)	0 / 44 (0,00 %)	0 / 44 (0,00 %)	0 / 42 (0,00 %)	0 / 33 (0,00 %)
Terres-Cries-de-la-Baie-James (18)	0 / 10 (0,00 %)	0 / 10 (0,00 %)	0 / 10 (0,00 %)	3 / 59 (5,08 %)
Inconnu	0 / 0	0 / 0	0 / 0	3 / 20 (15,00 %)
Hors-Québec	1 / 71 (1,41 %)	1 / 71 (1,41 %)	1 / 66 (1,52 %)	2 / 29 (6,90 %)
Total	15 / 7068 (0,21 %)	8 / 7068 (0,11 %)	116 / 6045 (1,92 %)	2599 / 14964 (17,37 %)

Nombre et pourcentage de cas positifs pour les virus influenza A et B, le virus respiratoire syncytial et le SARS-CoV-2 selon l'âge

Âge	Influenza A	Influenza B	VRS	SARS-CoV-2
< 1 an	3 / 383 (0,78 %)	1 / 383 (0,26 %)	39 / 366 (10,66 %)	54 / 373 (14,48 %)
1 - 4 ans	1 / 508 (0,20 %)	1 / 508 (0,20 %)	48 / 467 (10,28 %)	19 / 557 (3,41 %)
5 - 9 ans	0 / 292 (0,00 %)	2 / 292 (0,68 %)	3 / 258 (1,16 %)	4 / 335 (1,19 %)
10 - 14 ans	1 / 151 (0,66 %)	0 / 151 (0,00 %)	1 / 125 (0,80 %)	8 / 189 (4,23 %)
15 - 19 ans	0 / 126 (0,00 %)	0 / 126 (0,00 %)	0 / 106 (0,00 %)	18 / 223 (8,07 %)
20 - 29 ans	1 / 325 (0,31 %)	0 / 325 (0,00 %)	1 / 275 (0,36 %)	169 / 996 (16,97 %)
30 - 39 ans	1 / 411 (0,24 %)	0 / 411 (0,00 %)	3 / 332 (0,90 %)	245 / 1358 (18,04 %)
40 - 49 ans	2 / 404 (0,50 %)	1 / 404 (0,25 %)	0 / 324 (0,00 %)	292 / 1304 (22,39 %)
50 - 59 ans	1 / 506 (0,20 %)	0 / 506 (0,00 %)	5 / 428 (1,17 %)	275 / 1297 (21,20 %)
60 - 69 ans	1 / 939 (0,11 %)	0 / 939 (0,00 %)	7 / 804 (0,87 %)	339 / 2068 (16,39 %)
70 - 79 ans	0 / 1186 (0,00 %)	1 / 1186 (0,08 %)	5 / 981 (0,51 %)	460 / 2571 (17,89 %)
80 - 89 ans	1 / 1223 (0,08 %)	2 / 1223 (0,16 %)	4 / 1062 (0,38 %)	492 / 2496 (19,71 %)
>= 90 ans	3 / 610 (0,49 %)	0 / 610 (0,00 %)	0 / 513 (0,00 %)	224 / 1193 (18,78 %)
Inconnu	0 / 4 (0,00 %)	0 / 4 (0,00 %)	0 / 4 (0,00 %)	0 / 4 (0,00 %)
Total	15 / 7068 (0,21 %)	8 / 7068 (0,11 %)	116 / 6045 (1,92 %)	2599 / 14964 (17,37 %)

Tests déclarés d'influenza et pourcentage de tests positifs, par semaine, Québec (saison 2024-2025)

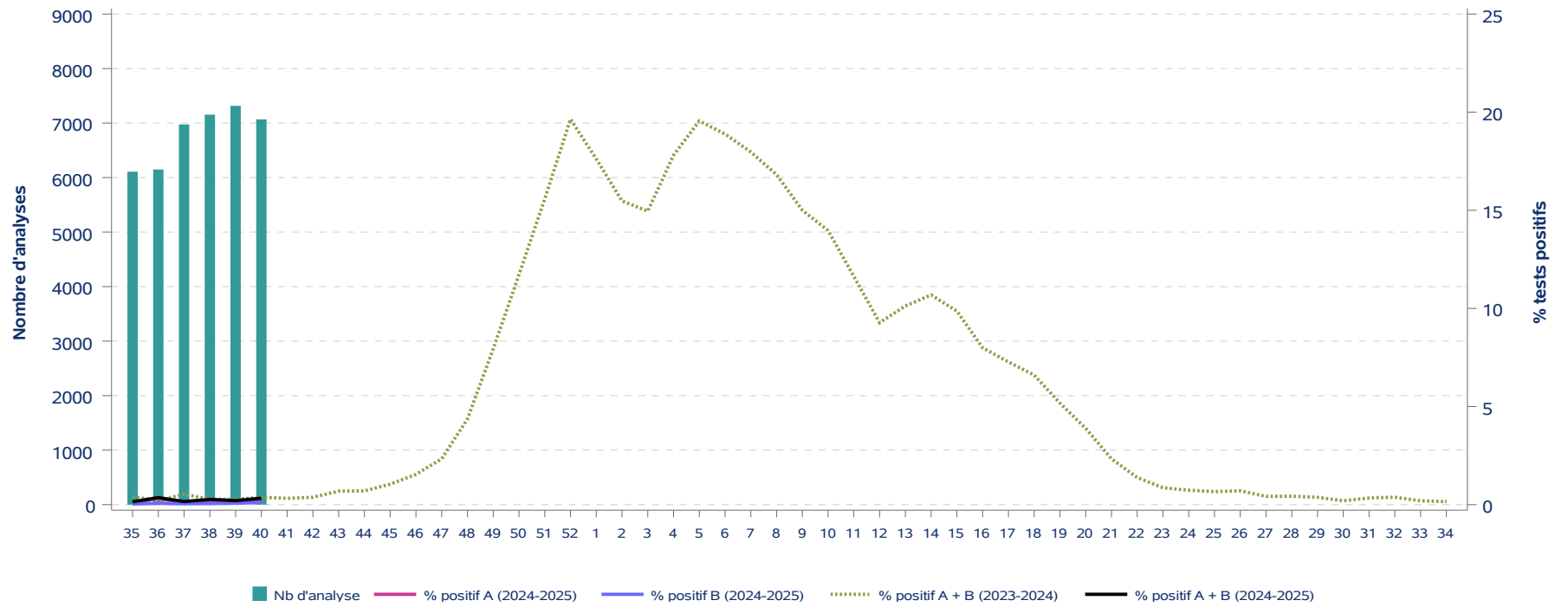

Tests déclarés pour le virus respiratoire syncytial et pourcentage de tests positifs, par semaine, Québec (saison 2024-2025)

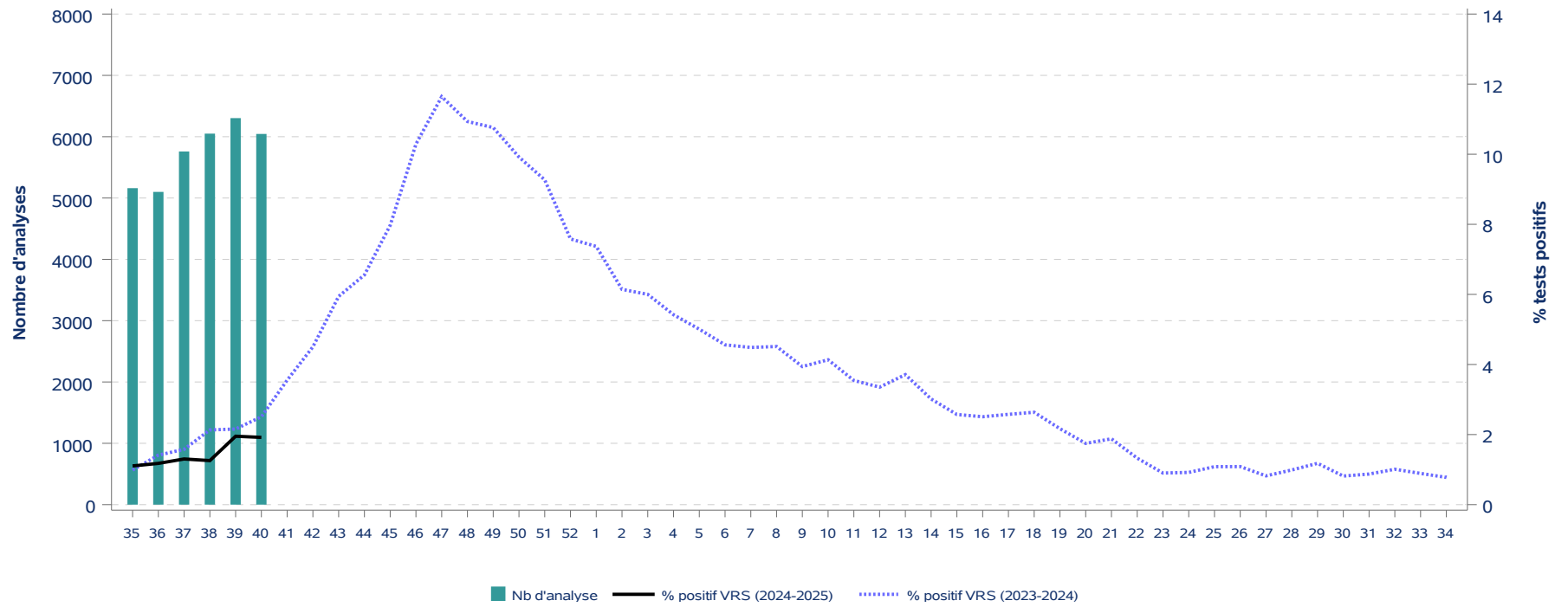

Tests déclarés pour le SARS-CoV-2 et pourcentage de tests positifs, par semaine, Québec (saison 2024-2025)

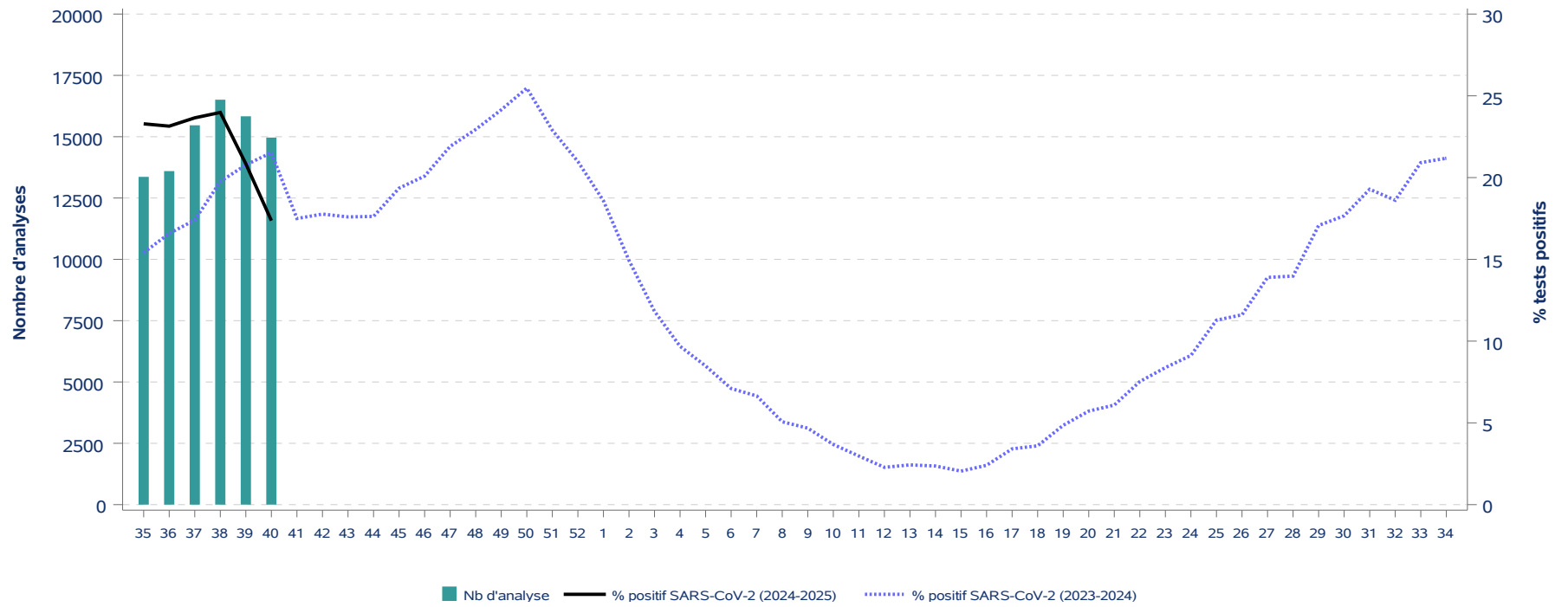

Tests déclarés pour le virus respiratoire syncytial et SARS-CoV-2, pourcentage de tests positifs, par semaine, Québec (saison 2024-2025)

Saison 2023-2024							Saison 2024-2025						
Semaine	VRS			SARS-CoV-2			Semaine	VRS			SARS-CoV-2		
	Nb de tests	Nb de tests positifs	% tests positifs	Nb de tests	Nb de tests positifs	% tests positifs		Nb de tests	Nb de tests positifs	% tests positifs	Nb de tests	Nb de tests positifs	% tests positifs
35	3 037	30	1,0	15 789	2 433	15,4	35	5 161	57	1,1	13 363	3 112	23,3
36	3 260	46	1,4	17 449	2 893	16,6	36	5 100	60	1,2	13 597	3 147	23,1
37	3 736	59	1,6	19 400	3 376	17,4	37	5 759	75	1,3	15 465	3 658	23,7
38	4 222	90	2,1	21 804	4 308	19,8	38	6 050	76	1,3	16 508	3 959	24,0
39	4 542	98	2,2	23 852	4 955	20,8	39	6 303	123	2,0	15 832	3 300	20,8
40	5 064	127	2,5	23 904	5 146	21,5	40	6 045	116	1,9	14 964	2 599	17,4
41	4 562	162	3,6	20 113	3 519	17,5							
42	4 552	205	4,5	20 042	3 561	17,8							
43	4 728	281	5,9	19 603	3 449	17,6							
44	5 019	329	6,6	19 093	3 365	17,6							
45	5 056	403	8,0	18 808	3 640	19,4							
46	5 375	553	10,3	20 771	4 173	20,1							
47	5 583	650	11,6	20 374	4 464	21,9							
48	6 338	693	10,9	22 162	5 085	22,9							
49	6 756	727	10,8	22 998	5 553	24,1							
50	7 813	775	9,9	24 311	6 192	25,5							
51	9 280	860	9,3	24 917	5 705	22,9							
52	10 235	776	7,6	23 218	4 872	21,0							
1	10 300	759	7,4	23 616	4 388	18,6							
2	9 408	578	6,1	21 230	3 171	14,9							
3	8 266	496	6,0	18 223	2 154	11,8							
4	8 247	447	5,4	17 546	1 699	9,7							
5	8 150	408	5,0	17 420	1 477	8,5							
6	8 027	366	4,6	17 014	1 208	7,1							
7	8 138	365	4,5	17 327	1 152	6,6							
8	8 310	375	4,5	17 029	863	5,1							
9	8 299	327	3,9	16 060	751	4,7							
10	7 523	311	4,1	14 756	543	3,7							
11	7 167	254	3,5	14 568	433	3,0							
12	6 622	222	3,4	13 502	308	2,3							
13	6 739	250	3,7	13 125	319	2,4							
14	6 834	206	3,0	13 428	317	2,4							
15	6 764	174	2,6	13 421	275	2,0							
16	6 219	156	2,5	12 181	293	2,4							
17	5 938	153	2,6	11 873	405	3,4							
18	6 070	160	2,6	11 346	408	3,6							
19	6 230	135	2,2	11 153	541	4,9							
20	6 008	105	1,7	10 910	624	5,7							
21	5 536	104	1,9	10 084	614	6,1							
22	4 900	65	1,3	9 380	706	7,5							
23	4 878	44	0,9	9 582	803	8,4							
24	4 571	42	0,9	9 230	842	9,1							
25	4 431	48	1,1	9 717	1 096	11,3							
26	4 055	44	1,1	9 304	1 080	11,6							
27	4 021	33	0,8	9 450	1 313	13,9							
28	4 347	43	1,0	10 232	1 430	14,0							
29	4 580	54	1,2	10 988	1 876	17,1							
30	4 903	40	0,8	11 254	1 988	17,7							
31	4 811	42	0,9	12 180	2 349	19,3							
32	4 756	48	1,0	11 667	2 172	18,6							
33	4 828	43	0,9	12 021	2 514	20,9							
34	4 894	38	0,8	12 495	2 647	21,2							