

Surveillance de l'influenza et des infections respiratoires virales par TAAN

Semaine 24-36 se terminant le 7 septembre 2024

Chronique de la semaine

- 18 cas positif(s) pour le virus de l'influenza A
- 5 cas positif(s) pour le virus de l'influenza B
- 8 cas positif(s) pour le virus para-influenza 1
- 5 cas positif(s) pour le virus para-influenza 2
- 4 cas positif(s) pour le virus para-influenza 3
- 4 cas positif(s) pour le virus para-influenza 4
- 59 cas positif(s) pour le virus respiratoire syncytial
- 21 cas positif(s) pour l'adénovirus
- 3 cas positif(s) pour le métapneumovirus humain
- 22 cas positif(s) pour le coronavirus commun
- 189 cas positif(s) pour l'entérovirus / rhinovirus
- 3 138 cas positif(s) pour le SARS-CoV-2

Résultats des tests d'amplification d'acides nucléiques (TAAN)

RSS = région sociosanitaire

* Les résultats présentés sur ce tableau correspondent au nombre de tests positifs / nombre de tests effectués (nombre de laboratoires entre parenthèses).

* La répartition des cas est faite selon la région d'origine des laboratoires.

* Pour les entérovirus/rhinovirus, certains laboratoires testent seulement les rhinovirus et d'autres testent les entérovirus. Certains tests utilisés ne permettent pas de distinguer les rhinovirus des entérovirus.

	Nord-Est	Québec Chaudière-Appalaches	Centre du Québec	Montréal Laval	Ouest du Québec	Montérégie	TOTAL QUÉBEC
RSS	01, 02, 09, 10, 11, 17, 18	03, 12	04, 05, 14	06, 13	07, 08, 15	16	
virus de l'influenza A	1 / 1131 (23)	4 / 1087 (17)	1 / 807 (12)	10 / 1361 (12)	2 / 647 (8)	0 / 1031 (7)	18 / 6064 (79)
virus de l'influenza B	0 / 1131 (23)	5 / 1087 (17)	0 / 807 (12)	0 / 1361 (12)	0 / 647 (8)	0 / 1031 (7)	5 / 6064 (79)
virus resp. syncytial	4 / 463 (22)	20 / 1086 (17)	11 / 590 (11)	11 / 1202 (11)	3 / 646 (8)	10 / 1030 (7)	59 / 5017 (76)
virus para-influenza 1	0 / 108 (11)	3 / 525 (13)	0 / 38 (6)	5 / 691 (10)	0 / 29 (6)	0 / 6 (3)	8 / 1397 (49)
virus para-influenza 2	0 / 108 (11)	1 / 525 (13)	1 / 38 (6)	2 / 691 (10)	1 / 29 (6)	0 / 6 (3)	5 / 1397 (49)
virus para-influenza 3	1 / 108 (11)	0 / 525 (13)	0 / 38 (6)	3 / 691 (10)	0 / 29 (6)	0 / 6 (3)	4 / 1397 (49)
virus para-influenza 4	1 / 108 (11)	1 / 525 (13)	0 / 38 (6)	2 / 691 (10)	0 / 29 (6)	0 / 6 (3)	4 / 1397 (49)
adénovirus	2 / 108 (11)	11 / 538 (18)	1 / 38 (6)	7 / 691 (10)	0 / 29 (6)	0 / 6 (3)	21 / 1410 (54)
métapneumo virus humain	1 / 94 (10)	0 / 525 (17)	0 / 38 (6)	2 / 695 (10)	0 / 29 (6)	0 / 6 (3)	3 / 1387 (52)
coronavirus commun	1 / 108 (11)	16 / 445 (17)	1 / 40 (6)	4 / 691 (10)	0 / 29 (6)	0 / 6 (3)	22 / 1319 (53)
entérovirus / rhinovirus	24 / 108 (11)	84 / 547 (18)	8 / 38 (6)	65 / 721 (10)	7 / 26 (6)	1 / 14 (4)	189 / 1454 (55)
SARS-CoV-2	361 / 1630 (31)	422 / 2217 (12)	620 / 2502 (14)	932 / 3745 (14)	385 / 1640 (12)	418 / 1814 (8)	3138 / 13548 (91)

Nombre et pourcentage de cas positifs pour les virus influenza A et B, le virus respiratoire syncytial et le SARS-CoV-2 selon la région des laboratoires

RSS	Influenza A	Influenza B	VRS	SARS-CoV-2
Bas-Saint-Laurent (01)	1 / 687 (0,15 %)	0 / 687 (0,00 %)	2 / 143 (1,40 %)	159 / 647 (24,57 %)
Saguenay - Lac-Saint-Jean (02)	0 / 210 (0,00 %)	0 / 210 (0,00 %)	1 / 199 (0,50 %)	124 / 468 (26,50 %)
Capitale-Nationale (03)	2 / 600 (0,33 %)	4 / 600 (0,67 %)	19 / 600 (3,17 %)	297 / 1570 (18,92 %)
Mauricie et Centre-du-Québec (04)	1 / 301 (0,33 %)	0 / 301 (0,00 %)	5 / 80 (6,25 %)	220 / 900 (24,44 %)
Estrie (05)	0 / 81 (0,00 %)	0 / 81 (0,00 %)	3 / 85 (3,53 %)	223 / 864 (25,81 %)
Montréal (06)	10 / 1126 (0,89 %)	0 / 1126 (0,00 %)	6 / 1042 (0,58 %)	818 / 3250 (25,17 %)
Outaouais (07)	0 / 248 (0,00 %)	0 / 248 (0,00 %)	3 / 247 (1,21 %)	63 / 318 (19,81 %)
Abitibi-Témiscamingue (08)	2 / 129 (1,55 %)	0 / 129 (0,00 %)	0 / 129 (0,00 %)	107 / 315 (33,97 %)
Côte-Nord (09)	0 / 86 (0,00 %)	0 / 86 (0,00 %)	1 / 87 (1,15 %)	24 / 187 (12,83 %)
Nord-du-Québec (10)	0 / 29 (0,00 %)	0 / 29 (0,00 %)	0 / 19 (0,00 %)	3 / 50 (6,00 %)
Gaspésie - Îles-de-la-Madeleine (11)	0 / 105 (0,00 %)	0 / 105 (0,00 %)	0 / 1 (0,00 %)	39 / 222 (17,57 %)
Chaudière-Appalaches (12)	2 / 487 (0,41 %)	1 / 487 (0,21 %)	1 / 486 (0,21 %)	125 / 647 (19,32 %)
Laval (13)	0 / 235 (0,00 %)	0 / 235 (0,00 %)	5 / 160 (3,13 %)	114 / 495 (23,03 %)
Lanaudière (14)	0 / 425 (0,00 %)	0 / 425 (0,00 %)	3 / 425 (0,71 %)	177 / 738 (23,98 %)
Laurentides (15)	0 / 270 (0,00 %)	0 / 270 (0,00 %)	0 / 270 (0,00 %)	215 / 1007 (21,35 %)
Montérégie (16)	0 / 1031 (0,00 %)	0 / 1031 (0,00 %)	10 / 1030 (0,97 %)	418 / 1814 (23,04 %)
Nunavik (17)	0 / 14 (0,00 %)	0 / 14 (0,00 %)	0 / 14 (0,00 %)	2 / 14 (14,29 %)
Terres-Cries-de-la-Baie-James (18)	0 / 0	0 / 0	0 / 0	10 / 42 (23,81 %)
Total	18 / 6064 (0,30 %)	5 / 6064 (0,08 %)	59 / 5017 (1,18 %)	3138 / 13548 (23,16 %)

Nombre et pourcentage de cas positifs pour les virus influenza A et B, le virus respiratoire syncytial et le SARS-CoV-2 selon la région de résidence

RSS	Influenza A	Influenza B	VRS	SARS-CoV-2
Bas-Saint-Laurent (01)	1 / 639 (0,16 %)	0 / 639 (0,00 %)	2 / 125 (1,60 %)	155 / 624 (24,84 %)
Saguenay - Lac-Saint-Jean (02)	0 / 210 (0,00 %)	0 / 210 (0,00 %)	1 / 199 (0,50 %)	133 / 480 (27,71 %)
Capitale-Nationale (03)	2 / 560 (0,36 %)	4 / 560 (0,71 %)	19 / 551 (3,45 %)	281 / 1399 (20,09 %)
Mauricie et Centre-du-Québec (04)	1 / 315 (0,32 %)	0 / 315 (0,00 %)	5 / 100 (5,00 %)	238 / 950 (25,05 %)
Estrie (05)	1 / 88 (1,14 %)	0 / 88 (0,00 %)	3 / 91 (3,30 %)	276 / 906 (30,46 %)
Montréal (06)	7 / 786 (0,89 %)	0 / 786 (0,00 %)	3 / 710 (0,42 %)	494 / 2403 (20,56 %)
Outaouais (07)	0 / 239 (0,00 %)	0 / 239 (0,00 %)	2 / 238 (0,84 %)	65 / 323 (20,12 %)
Abitibi-Témiscamingue (08)	2 / 122 (1,64 %)	0 / 122 (0,00 %)	0 / 122 (0,00 %)	104 / 301 (34,55 %)
Côte-Nord (09)	0 / 84 (0,00 %)	0 / 84 (0,00 %)	1 / 85 (1,18 %)	30 / 202 (14,85 %)
Nord-du-Québec (10)	0 / 20 (0,00 %)	0 / 20 (0,00 %)	0 / 13 (0,00 %)	5 / 45 (11,11 %)
Gaspésie - Îles-de-la-Madeleine (11)	0 / 114 (0,00 %)	0 / 114 (0,00 %)	0 / 11 (0,00 %)	38 / 246 (15,45 %)
Chaudière-Appalaches (12)	2 / 530 (0,38 %)	1 / 530 (0,19 %)	1 / 518 (0,19 %)	150 / 768 (19,53 %)
Laval (13)	0 / 320 (0,00 %)	0 / 320 (0,00 %)	5 / 247 (2,02 %)	128 / 623 (20,55 %)
Lanaudière (14)	1 / 463 (0,22 %)	0 / 463 (0,00 %)	2 / 458 (0,44 %)	229 / 881 (25,99 %)
Laurentides (15)	0 / 314 (0,00 %)	0 / 314 (0,00 %)	2 / 309 (0,65 %)	261 / 1084 (24,08 %)
Montérégie (16)	1 / 1165 (0,09 %)	0 / 1165 (0,00 %)	12 / 1153 (1,04 %)	530 / 2165 (24,48 %)
Nunavik (17)	0 / 21 (0,00 %)	0 / 21 (0,00 %)	0 / 21 (0,00 %)	2 / 35 (5,71 %)
Terres-Cries-de-la-Baie-James (18)	0 / 16 (0,00 %)	0 / 16 (0,00 %)	0 / 13 (0,00 %)	13 / 65 (20,00 %)
Inconnu	0 / 0	0 / 0	0 / 0	3 / 23 (13,04 %)
Hors-Québec	0 / 58 (0,00 %)	0 / 58 (0,00 %)	1 / 53 (1,89 %)	3 / 25 (12,00 %)
Total	18 / 6064 (0,30 %)	5 / 6064 (0,08 %)	59 / 5017 (1,18 %)	3138 / 13548 (23,16 %)

Nombre et pourcentage de cas positifs pour les virus influenza A et B, le virus respiratoire syncytial et le SARS-CoV-2 selon l'âge

Âge	Influenza A	Influenza B	VRS	SARS-CoV-2
< 1 an	2 / 324 (0,62 %)	0 / 324 (0,00 %)	18 / 312 (5,77 %)	81 / 375 (21,60 %)
1 - 4 ans	3 / 319 (0,94 %)	0 / 319 (0,00 %)	17 / 291 (5,84 %)	23 / 387 (5,94 %)
5 - 9 ans	4 / 199 (2,01 %)	0 / 199 (0,00 %)	0 / 171 (0,00 %)	17 / 237 (7,17 %)
10 - 14 ans	0 / 116 (0,00 %)	0 / 116 (0,00 %)	0 / 97 (0,00 %)	7 / 152 (4,61 %)
15 - 19 ans	2 / 117 (1,71 %)	0 / 117 (0,00 %)	0 / 92 (0,00 %)	33 / 227 (14,54 %)
20 - 29 ans	0 / 251 (0,00 %)	0 / 251 (0,00 %)	1 / 188 (0,53 %)	258 / 901 (28,63 %)
30 - 39 ans	0 / 367 (0,00 %)	0 / 367 (0,00 %)	1 / 276 (0,36 %)	376 / 1259 (29,86 %)
40 - 49 ans	1 / 372 (0,27 %)	0 / 372 (0,00 %)	1 / 287 (0,35 %)	437 / 1291 (33,85 %)
50 - 59 ans	1 / 401 (0,25 %)	1 / 401 (0,25 %)	1 / 324 (0,31 %)	343 / 1194 (28,73 %)
60 - 69 ans	3 / 757 (0,40 %)	1 / 757 (0,13 %)	2 / 640 (0,31 %)	360 / 1760 (20,45 %)
70 - 79 ans	0 / 1159 (0,00 %)	0 / 1159 (0,00 %)	8 / 979 (0,82 %)	491 / 2399 (20,47 %)
80 - 89 ans	1 / 1167 (0,09 %)	2 / 1167 (0,17 %)	5 / 947 (0,53 %)	482 / 2291 (21,04 %)
>= 90 ans	1 / 510 (0,20 %)	1 / 510 (0,20 %)	5 / 409 (1,22 %)	230 / 1071 (21,48 %)
Inconnu	0 / 5 (0,00 %)	0 / 5 (0,00 %)	0 / 4 (0,00 %)	0 / 4 (0,00 %)
Total	18 / 6064 (0,30 %)	5 / 6064 (0,08 %)	59 / 5017 (1,18 %)	3138 / 13548 (23,16 %)

Tests déclarés d'influenza et pourcentage de tests positifs, par semaine, Québec (saison 2024-2025)

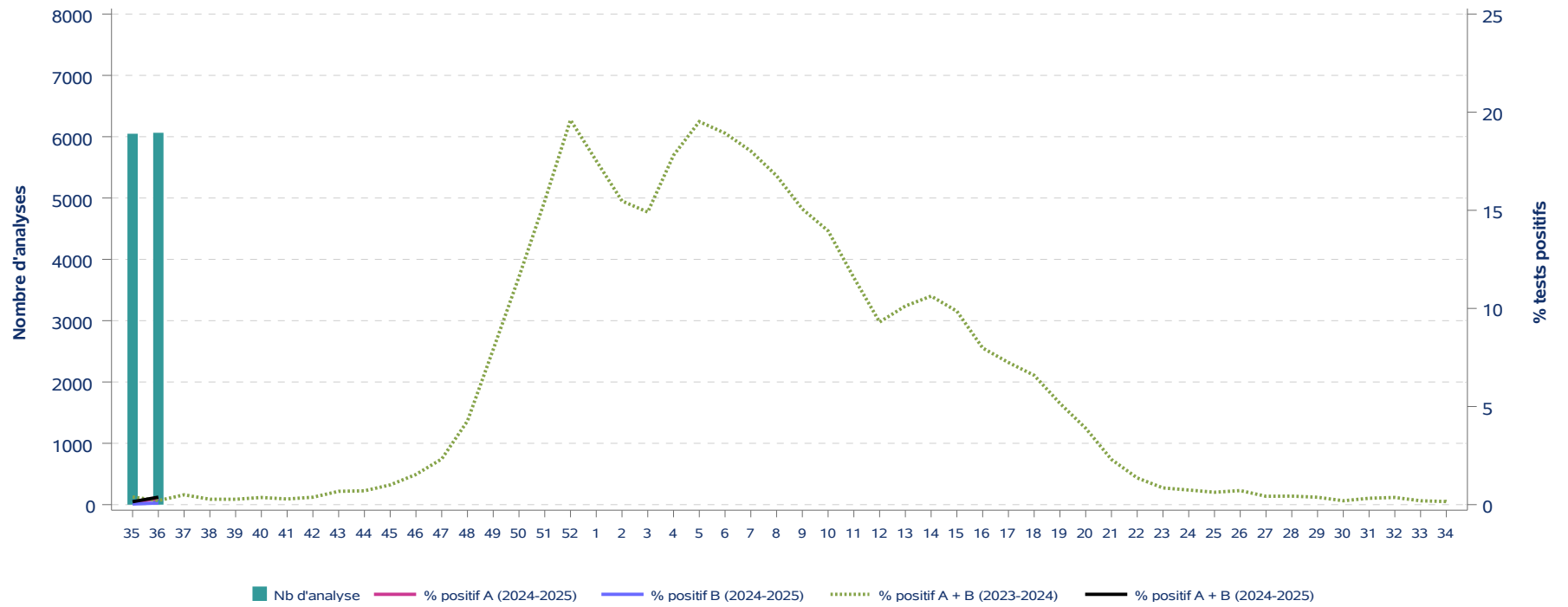

Tests déclarés pour le virus respiratoire syncytial et pourcentage de tests positifs, par semaine, Québec (saison 2024-2025)

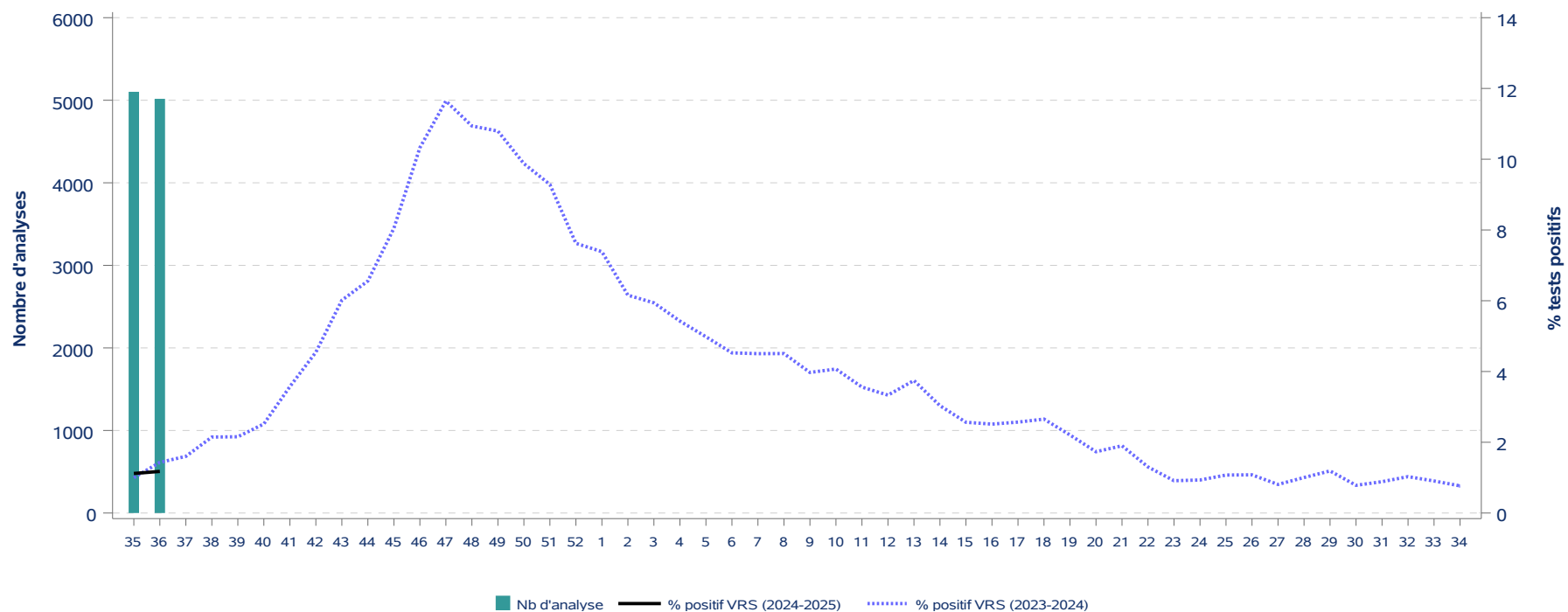

Tests déclarés pour le SARS-CoV-2 et pourcentage de tests positifs, par semaine, Québec (saison 2024-2025)

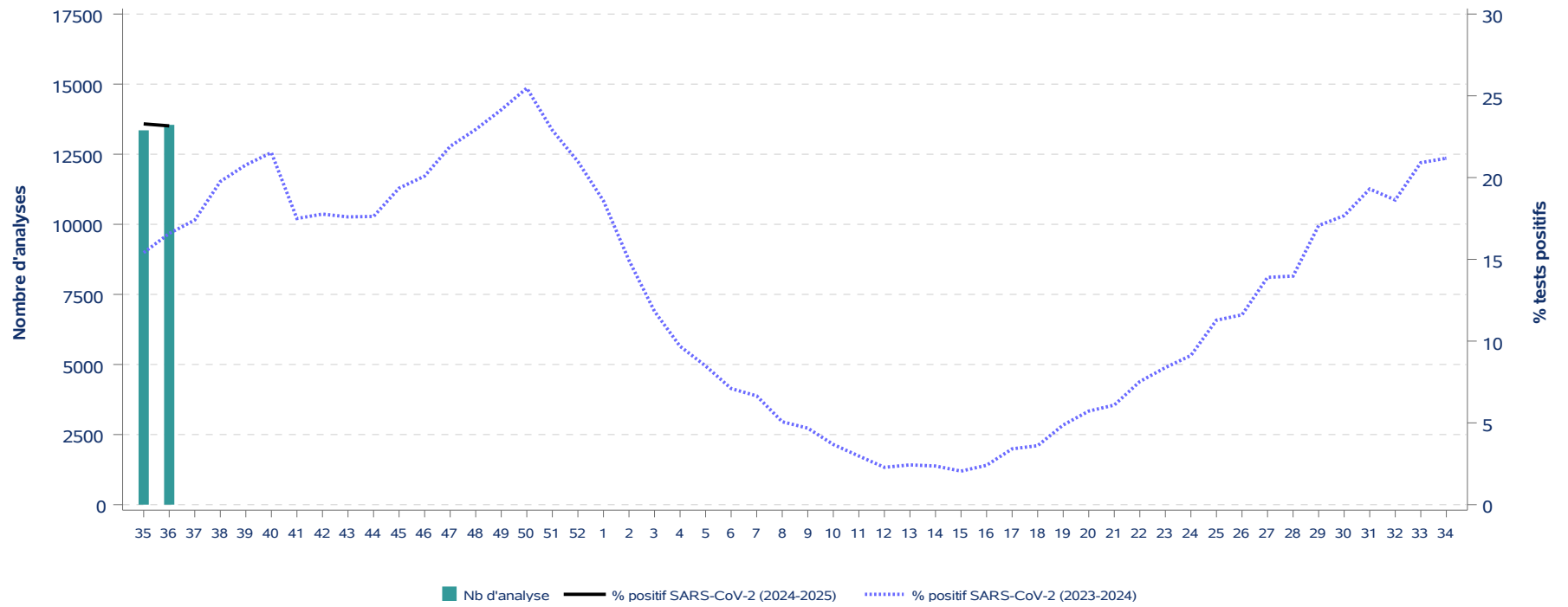

Tests déclarés pour le virus respiratoire syncytial et SARS-CoV-2, pourcentage de tests positifs, par semaine, Québec (saison 2024-2025)

Saison 2023-2024							Saison 2024-2025						
Semaine	VRS			SARS-CoV-2			Semaine	VRS			SARS-CoV-2		
	Nb de tests	Nb de tests positifs	% tests positifs	Nb de tests	Nb de tests positifs	% tests positifs		Nb de tests	Nb de tests positifs	% tests positifs	Nb de tests	Nb de tests positifs	% tests positifs
35	3 002	30	1,0	15 789	2 433	15,4	35	5 102	57	1,1	13 353	3 109	23,3
36	3 214	46	1,4	17 449	2 893	16,6	36	5 017	59	1,2	13 548	3 138	23,2
37	3 685	59	1,6	19 400	3 376	17,4							
38	4 193	90	2,1	21 804	4 308	19,8							
39	4 500	97	2,2	23 852	4 955	20,8							
40	5 004	126	2,5	23 905	5 146	21,5							
41	4 508	161	3,6	20 113	3 519	17,5							
42	4 510	205	4,5	20 042	3 561	17,8							
43	4 673	281	6,0	19 602	3 449	17,6							
44	4 986	327	6,6	19 093	3 365	17,6							
45	5 007	403	8,0	18 808	3 640	19,4							
46	5 336	551	10,3	20 771	4 173	20,1							
47	5 530	644	11,6	20 374	4 464	21,9							
48	6 261	685	10,9	22 162	5 085	22,9							
49	6 698	723	10,8	22 998	5 553	24,1							
50	7 726	763	9,9	24 311	6 192	25,5							
51	9 198	854	9,3	24 917	5 705	22,9							
52	10 154	774	7,6	23 218	4 872	21,0							
1	10 195	753	7,4	23 616	4 388	18,6							
2	9 323	574	6,2	21 230	3 171	14,9							
3	8 181	486	5,9	18 223	2 154	11,8							
4	8 167	443	5,4	17 546	1 699	9,7							
5	8 089	403	5,0	17 420	1 477	8,5							
6	7 953	360	4,5	17 014	1 208	7,1							
7	8 060	363	4,5	17 327	1 152	6,6							
8	8 233	371	4,5	17 029	863	5,1							
9	8 205	326	4,0	16 060	751	4,7							
10	7 446	303	4,1	14 756	543	3,7							
11	7 080	252	3,6	14 568	433	3,0							
12	6 544	218	3,3	13 502	308	2,3							
13	6 675	250	3,7	13 125	319	2,4							
14	6 757	205	3,0	13 428	317	2,4							
15	6 707	172	2,6	13 421	275	2,0							
16	6 169	155	2,5	12 180	293	2,4							
17	5 877	151	2,6	11 873	405	3,4							
18	6 028	160	2,7	11 347	409	3,6							
19	6 122	135	2,2	11 112	541	4,9							
20	5 946	103	1,7	10 908	624	5,7							
21	5 473	104	1,9	10 084	614	6,1							
22	4 839	63	1,3	9 380	706	7,5							
23	4 819	44	0,9	9 582	803	8,4							
24	4 503	42	0,9	9 229	842	9,1							
25	4 380	47	1,1	9 717	1 096	11,3							
26	3 987	43	1,1	9 304	1 080	11,6							
27	3 958	32	0,8	9 448	1 313	13,9							
28	4 288	43	1,0	10 232	1 430	14,0							
29	4 541	54	1,2	10 987	1 875	17,1							
30	4 849	38	0,8	11 255	1 989	17,7							
31	4 743	42	0,9	12 165	2 348	19,3							
32	4 670	48	1,0	11 658	2 172	18,6							
33	4 749	43	0,9	12 003	2 510	20,9							
34	4 826	37	0,8	12 486	2 645	21,2							