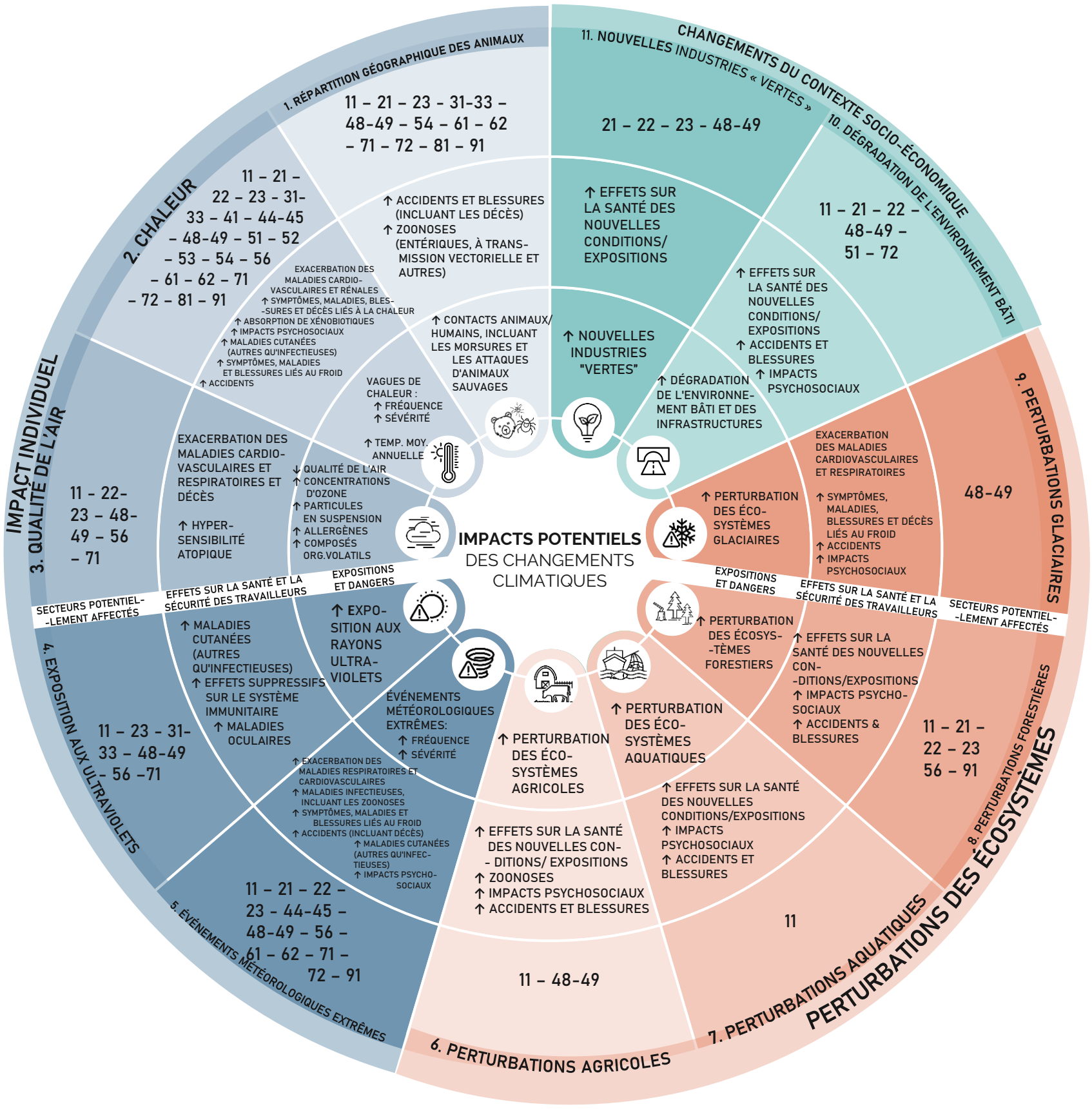

LÉGENDE

CRÉDITS

RÉFÉRENCES :

-ADAPTÉ DE : ADAM-POUPART A. ET AL, 2012. IRSST, RAPPORT-733. ISBN #978-2-89631-600-7
-NORTH AMERICAN INDUSTRY CLASSIFICATION SYSTEM (NAICS) CANADA 2017 VERSION 3.0

ICONES :

-CCBY NOUN PROJECT

CLASSIFICATION DES INDUSTRIES
(NAICS, 2017 V.3)

11 - AGRICULTURE, FORESTERIE, PÊCHE ET CHASSE
21 - EXTRACTION MINIÈRE, EXPLOITATION EN CARRIÈRE, EXTRACTION DE PÉTROLE ET DE GAZ
22 – SERVICES PUBLICS
23 - CONSTRUCTION
31-33 - FABRICATION
41 – COMMERCE DE GROS
44-45 – COMMERCE DE DÉTAIL
48-49 - TRANSPORT ET ENTREPOSAGE
51 – INDUSTRIE DE L'INFORMATION ET INDUSTRIE CULTURELLE
52 - FINANCE & ASSURANCES
53 – SERVICES IMMOBILIERS, SERVICE DE LOCATION ET LOCATION À BAIL
54 – SERVICES PROFESSIONNELS, SCIENTIFIQUES ET TECHNIQUES
55 – GESTION DE SOCIÉTÉS ET D'ENTREPRISES
56 - SERVICES ADMINISTRATIFS, SERVICES DE SOUTIEN, SERVICES DE GESTION DES DÉCHETS ET SERVICES D'ASSAINISSEMENT
61 - SERVICES D'ENSEIGNEMENT
62 – SOINS DE SANTÉ ET ASSISTANCE SOCIALE
71 - ARTS, SPECTACLES ET LOISIRS
72 – SERVICES D'HÉBERGEMENT ET DE RESTAURATION
81 – AUTRES SERVICES (SAUF ADMINISTRATION PUBLIQUE)
91 – ADMINISTRATIONS PUBLIQUES

→ Visitez le site web à l'adresse suivante : www.inspq.qc.ca/sante-au-travail/atacc

Institut national de santé publique Québec

IMPACTS POTENTIELS
DES CHANGEMENTS CLIMATIQUES

CATÉGORIES	IMPACTS SUR LE TRAVAILLEUR					IMPACTS SUR LES ÉCOSYSTÈMES				IMPACTS SOCIO-ÉCONOMIQUES	
NUMÉROS	1	2	3	4	5	6	7	8	9	10	11
DANGERS	RÉPARTITION GÉOGRAPHIQUE DES ANIMAUX	CHALEUR	QUALITÉ DE L'AIR	EXPOSITION AUX ULTRAVIOLETS	ÉVÉNEMENTS MÉTÉOROLOGIQUES EXTRÊMES	PERTURBATIONS AGRICOLES	PERTURBATIONS AQUATIQUES	PERTURBATIONS FORESTIÈRES	PERTURBATIONS GLACIAIRES	DÉGRADATION DE L'ENVIRONNEMENT BÂTI	NOUVELLES INDUSTRIES « VERTES »
EXPOSITIONS ET DANGERS	↑ CONTACTS ANIMAUX-HUMAINS, INCLUANT LES MORSURES + ATTAQUES D'ANIMAUX SAUVAGES	VAGUES DE CHALEUR : ↑ FRÉQUENCE ↑ SÉVÉRITÉ ↑ TEMPÉRATURE MOYENNE ANNUELLE	↓ QUALITÉ DE L'AIR ↑ CONCENTRATIONS D'OZONE ↑ PARTICULES EN SUSPENSION ↑ ALLERGÈNES ↑ COMPOSÉS ORGANIQUES VOLATILS	↑ EXPOSITION AUX RAYONS ULTRAVIOLETS	↑ FRÉQUENCE ↑ SÉVÉRITÉ	↑ PERTURBATION DES ÉCOSYSTÈMES AGRICOLES	↑ PERTURBATION DES ÉCOSYSTÈMES AQUATIQUES	↑ PERTURBATION DES ÉCOSYSTÈMES FORESTIERS	↑ PERTURBATION DES ÉCOSYSTÈMES GLACIAIRES	↑ DÉGRADATION DE L'ENVIRONNEMENT BÂTI ET DES INFRASTRUCTURES	↑ NOUVELLES INDUSTRIES "VERTES"
EFFETS SUR LA SANTÉ ET LA SÉCURITÉ DES TRAVAILLEURS	↑ ACCIDENTS ET BLESSURES (INCLUANT LES DÉCÈS) ↑ ZOONOSES (ENTÉRIQUES, À TRANSMISSION VECTORIELLE ET AUTRES)	EXACERBATION DES MALADIES CARDIO-VASCULAIRES ET RÉNALES ↑ SYMPTÔMES, MALADIES, BLESSURES ET DÉCÈS LIÉS À LA CHALEUR ↑ ABSORPTION DE XÉNOBIOTIQUES ↑ ACCIDENTS ↑ IMPACTS PSYCHOSOCIAUX ↑ MALADIES CUTANÉES (AUTRES QU'INFECTIEUSES) ↑ SYMPTÔMES, MALADIES ET BLESSURES LIÉS AU FROID	EXACERBATION DES MALADIES CARDIO-VASCULAIRES ET RESPIRATOIRES, DÉCÈS ↑ HYPERSENSIBILITÉ ATOPIQUE	↑ MALADIES CUTANÉES (AUTRES QU'INFECTIEUSES) ↑ EFFETS SUPPRESSIFS SUR LE SYSTÈME IMMUNITAIRE ↑ MALADIES OCULAIRES	↑ EXACERBATION DES MALADIES RESPIRATOIRES ET CARDIO-VASCULAIRES ↑ MALADIES INFECTIEUSES, INCLUANT LES ZOONOSES ↑ SYMPTÔMES, MALADIES ET BLESSURES LIÉS AU FROID ↑ ACCIDENTS (INCLUANT LES DÉCÈS) ↑ MALADIES CUTANÉES (AUTRES QU'INFECTIEUSES) ↑ IMPACTS PSYCHOSOCIAUX	↑ EFFETS SUR LA SANTÉ DES NOUVELLES CONDITIONS/ EXPOSITIONS ↑ ZOONOSES ↑ IMPACTS PSYCHOSOCIAUX ↑ ACCIDENTS ET BLESSURES	↑ EFFETS SUR LA SANTÉ DES NOUVELLES CONDITIONS/ EXPOSITIONS ↑ IMPACTS PSYCHOSOCIAUX ↑ ACCIDENTS ET BLESSURES	↑ EFFETS SUR LA SANTÉ DES NOUVELLES CONDITIONS/ EXPOSITIONS ↑ IMPACTS PSYCHOSOCIAUX ↑ ACCIDENTS ET BLESSURES	EXACERBATION DES MALADIES CARDIOVASCULAIRES ET RESPIRATOIRES ↑ SYMPTÔMES, MALADIES, BLESSURES ET DÉCÈS LIÉS AU FROID ↑ ACCIDENTS ↑ IMPACTS PSYCHOSOCIAUX	↑ EFFETS SUR LA SANTÉ DES NOUVELLES CONDITIONS/ EXPOSITIONS ↑ ACCIDENTS ET BLESSURES ↑ IMPACTS PSYCHOSOCIAUX	↑ EFFETS SUR LA SANTÉ DES NOUVELLES CONDITIONS/ EXPOSITIONS
SECTEURS POTENTIELLEMENT AFFECTÉS	11 – 21 – 23 - 31-33 – 48-49 – 54 – 61 – 62 – 71 – 72 – 81 – 91	11 – 21 – 22 – 23 - 31-33 – 41 – 44-45 – 48-49 – 51 – 52 – 53 – 54 – 56 – 61 – 62 – 71 – 72 – 81 – 91	11 - 22- 23 – 48-49 – 56 – 71	11 – 23 - 31-33 – 48-49 - 56 –71	11 – 21 – 22 – 23 - 44-45 – 48-49 – 56 – 61 – 62 – 71 – 72 – 91	11 – 48-49	11	11 – 21 – 22 – 23 56 – 91	48-49	11 – 21 – 22 – 48-49 – 51 – 72	21 – 22 – 23 - 48-49

CLASSIFICATION DES INDUSTRIES
(NAICS, 2017 V.3)

11 - AGRICULTURE, FORESTERIE, PÊCHE ET CHASSE
21 - EXTRACTION MINIÈRE, EXPLOITATION EN CARRIÈRE, EXTRACTION DE PÉTROLE ET DE GAZ
22 – SERVICES PUBLICS
23 - CONSTRUCTION
31-33 - FABRICATION
41 – COMMERCE DE GROS
44-45 – COMMERCE DE DÉTAIL
48-49 - TRANSPORT ET ENTREPOSAGE
51 – INDUSTRIE DE L'INFORMATION & INDUSTRIE CULTURELLE
52 - FINANCE & ASSURANCES
53 – SERVICES IMMOBILIERS, SERVICE DE LOCATION ET LOCATION À BAIL
54 – SERVICES PROFESSIONNELS, SCIENTIFIQUES ET TECHNIQUES
55 – GESTION DE SOCIÉTÉS ET D'ENTREPRISES
56 - SERVICES ADMINISTRATIFS, SERVICES DE SOUTIEN, SERVICES DE GESTION DES DÉCHETS ET SERVICES D'ASSAINISSEMENT
61 - SERVICES D'ENSEIGNEMENT
62 – SOINS DE SANTÉ ET ASSISTANCE SOCIALE
71 - ARTS, SPECTACLES ET LOISIRS
72 – SERVICES D'HÉBERGEMENT ET DE RESTAURATION
81 – AUTRES SERVICES (SAUF ADMINISTRATION PUBLIQUE)
91 – ADMINISTRATIONS PUBLIQUES

→ Visitez le site web à l'adresse suivante : www.inspq.qc.ca/sante-au-travail/atacc

Institut national de santé publique Québec